Sistema Estatal de Evaluación

SISTEMA ESTATAL DE EVALUACIÓN

Captura de Avances

Primer Trimestre

DA1Q INSTITUTO TECNOLÓGICO SUPERIOR DE ACATLÁN DE OSORIO

E028 COMPONENTE 2

SERVICIOS DE FORMACIÓN INTEGRAL A ESTUDIANTES DE EDUCACIÓN SUPERIOR TECNOLÓGICA BRINDADOS.

2.4 EJECUCIÓN DE CAMPAÑAS DE PROMOCIÓN A LA SALUD Y PREVENCIÓN DE LAS ADICCIONES ENFOCADO A LA COMUNIDAD ESTUDIANTIL.

Resumen narrativo

EJECUCIÓN DE CAMPAÑAS DE PROMOCIÓN A LA SALUD Y PREVENCIÓN DE LAS ADICCIONES ENFOCADO A LA COMUNIDAD ESTUDIANTIL.

Nombre indicador

NÚMERO DE CAMPAÑAS DE PROMOCIÓN DE LA SALUD Y PREVENCIÓN DE LAS ADICCIONES, EJECUTADAS

Frecuencia medición	Tipo de meta	Comportamiento indicador
TRIMESTRAL	ABSOLUTA	ASCENDENTE

Nombre de la variable 1

NÚMERO DE CAMPAÑAS DE PROMOCIÓN DE LA SALUD Y PREVENCIÓN DE LAS ADICCIONES, EJECUTADAS POR LOS INSTITUTOS TECNOLÓGICOS SUPERIORES

Unidad medida

CAMPAÑA

Meta Programada

Enero	Febrero	Marzo	Abril	Mayo	Junio	Julio	Agosto	Septiembre	Octubre	Noviembre	Diciembre	Anual
0	0	26.00	0	0	28.00	0	0	22.00	0	0	31.00	107.00

Meta al corte

26.00

Meta Realizada

Enero	Febrero	Marzo	Abril	Mayo	Junio	Julio	Agosto	Septiembre	Octubre	Noviembre	Diciembre	Anual
0.00	0.00	26.00	0.00	0.00	0.00	0.00	0.00	0.00	0.00	0.00	0.00	26.00

Meta al corte

26.00

Meta al Corte

100.00 %

Cumplimiento

100.00 %

Archivo

Archivo	Descargar	Eliminar
C2. A2.4.pdf		

Beneficiarios

☐ Sin Beneficiarios

Hombres	Mujeres	Edad	☑ Población indígena
1932	1770	No específico	

Resultado

Resultado Aceptable

Justificación

SE REALIZARON 26 CAMPAÑAS DE PREVENCIÓN Y CUIDADO DE LA SALUD A LA COMUNIDAD ESTUDIANTIL, LOGRANDO EL 100% DE

Ana María Juárez Flores
Subdirección de Planeación y Vinculación

SECRETARÍA DE EDUCACIÓN PUBLICA
INSTITUTO TECNOLÓGICO SUPERIOR DE ACATLÁN DE OSORIO
SUBDIRECCIÓN DE PLANEACIÓN Y VINCULACIÓN

Educación
Secretaría de Educación Pública

TECNOLÓGICO NACIONAL DE MÉXICO

Educación
Secretaría de Educación

ITSAO

Primer Trimestre

E028 Educación Superior en Institutos Tecnológicos

Componente 2: Servicios de formación integral a estudiantes de Educación Superior Tecnológica brindados.

Actividad 4: Ejecución de campañas de promoción a la salud y prevención de las adicciones enfocado a la comunidad estudiantil.

Número de campañas de promoción de la salud y prevención de las adicciones ejecutadas.

Programado	Ene	Feb	Mar	Abr	May	Jun	Jul	Ago	Sep	Oct	Nov	Dic	Total
V1			26										26
													26
													Meta al corte

Realizado	Ene	Feb	Mar	Abr	May	Jun	Jul	Ago	Sep	Oct	Nov	Dic	Total
V1			26										26
													26
													Meta al corte

	Mujeres	Hombres
Beneficiarios	1770	1932

Edad
N/A

Población Indígena
Si

Se anexa el informe de actividades de las campañas; Durante el primer trimestre 2025 se realizaron 26 campañas sobre temas de prevención y cuidado de la salud, en medios electrónicos (redes sociales), toma de peso y talla, técnicas de lavado y guías de alimentación, entrega de preservativos y activaciones físicas, exámenes de la vista, con la finalidad de concientizar sobre el cuidado de la salud a la comunidad estudiantil. Se contó con una participación total 3,702 estudiantes, de los cuales 1,932 fueron hombres y 1,770 mujeres, con estas campañas realizadas se logró el 100% de cumplimiento de las metas programadas.

SECRETARÍA DE EDUCACIÓN PÚBLICA
INSTITUTO TECNOLÓGICO SUPERIOR
DE ACATLÁN DE OSORIO
SUBDIRECCIÓN DE
PLANEACIÓN Y VINCU

Mtra. Ana María Juárez Flores
Subdirectora de Planeación y Vinculación
del Instituto Tecnológico Superior de Acatlán de Osorio

Seguimiento y Evaluación al Programa Presupuestario
E028 Educación Superior en Institutos Tecnológicos
Ejercicio fiscal: 2025
Trimestre: Enero- marzo
Unidad Responsable: DA1Q Instituto Tecnológico Superior de Acatlán de Osorio

No.	INSTITUTO	ACTIVIDAD	ACT. 2.4 Ejecución de campañas de promoción de la salud y prevención de adicciones enfocadas a la comunidad estudiantil				
No.	INSTITUTO TECNOLÓGICO	ACTIVIDAD	ACT. 2.4				
1	ITS de Acatlán de Osorio	Frecuencia de medición	Trimestral				
		2025	mar-25	jun-25	sep-25	dic-25	Total
		V1 METAS 2025	1	3	1	2	7
		V1 Realizado	1				1
No.	INSTITUTO TECNOLÓGICO	ACTIVIDAD	ACT. 2.4				
2	ITS de Atlixco	Frecuencia de medición	Trimestral				
		2025	mar-25	jun-25	sep-25	dic-25	Total
		V1 METAS 2025	6	6	3	9	24
		V1 Realizado	6				6
No.	INSTITUTO TECNOLÓGICO	ACTIVIDAD	ACT. 2.4				
3	ITS de Ciudad Serdán	Frecuencia de medición	Trimestral+AH18				
		2025	mar-25	jun-25	sep-25	dic-25	Total
		V1 METAS 2025	2	2	2	2	8
		V1 Realizado	2				2
No.	INSTITUTO TECNOLÓGICO	ACTIVIDAD	ACT. 2.4				
4	ITS de Huauchinango	Frecuencia de medición	Trimestral				
		2025	mar-25	jun-25	sep-25	dic-25	Total
		V1 METAS 2025	1	1	1	1	4
		V1 Realizado	1				1
No.	INSTITUTO TECNOLÓGICO	ACTIVIDAD	ACT. 2.4				
5	ITS de La Sierra Negra de Ajalpan	Frecuencia de medición	Trimestral				
		2025	mar-25	jun-25	sep-25	dic-25	Total
		V1 METAS 2025	1	1	1	1	4
		V1 Realizado	1				1
No.	INSTITUTO TECNOLÓGICO	ACTIVIDAD	ACT. 2.4				
6	ITS de La Sierra Norte de Puebla	Frecuencia de medición	Trimestral				
		2025	mar-25	jun-25	sep-25	dic-25	Total
		V1 METAS 2025	1	1	1	2	5
		V1 Realizado	1				1
No.	INSTITUTO TECNOLÓGICO	ACTIVIDAD	ACT. 2.4				
7	ITS de Libres	Frecuencia de medición	Trimestral				
		2025	mar-25	jun-25	sep-25	dic-25	Total
		V1 METAS 2025	1	1	1	1	4
		V1 Realizado	1				1
No.	INSTITUTO TECNOLÓGICO	ACTIVIDAD	ACT. 2.4				
8	ITS de San Martín Texmelucan	Frecuencia de medición	Trimestral				
		2025	mar-25	jun-25	sep-25	dic-25	Total
		V1 METAS 2025	1	1	1	1	4
		V1 Realizado	1				1
No.	INSTITUTO TECNOLÓGICO	ACTIVIDAD	ACT. 2.4				
9	ITS de Tepeaca	Frecuencia de medición	Trimestral				
		2025	mar-25	jun-25	sep-25	dic-25	Total
		V1 METAS 2025	1	1	1	1	4
		V1 Realizado	1				1
No.	INSTITUTO TECNOLÓGICO	ACTIVIDAD	ACT. 2.4				
10	ITS de Tepexi de Rodríguez	Frecuencia de medición	Trimestral				
		2025	mar-25	jun-25	sep-25	dic-25	Total
		V1 METAS 2025	2	2	2	2	8
		V1 Realizado	2				2
No.	INSTITUTO TECNOLÓGICO	ACTIVIDAD	ACT. 2.4				
11	ITS de Teziutlán	Frecuencia de medición	Trimestral				
		2025	mar-25	jun-25	sep-25	dic-25	Total
		V1 METAS 2025	1	1	1	1	4
		V1 Realizado	1				1
No.	INSTITUTO TECNOLÓGICO	ACTIVIDAD	ACT. 2.4				
12	ITS de Tlatlauquitepec	Frecuencia de medición	Trimestral				
		2025	mar-25	jun-25	sep-25	dic-25	Total
		V1 METAS 2025	4	4	4	4	16
		V1 Realizado	4				4

Seguimiento y Evaluación al Programa Presupuestario
E028 Educación Superior en Institutos Tecnológicos
Ejercicio fiscal: 2025
Trimestre: Enero- marzo
Unidad Responsable: DA1Q Instituto Tecnológico Superior de Acatlán de Osorio

No.	INSTITUTO	ACTIVIDAD	ACT. 2.4 Ejecución de campañas de promoción de la salud y prevención de adicciones enfocadas a la comunidad estudiantil				
No.	INSTITUTO TECNOLÓGICO	ACTIVIDAD	ACT. 2.4				
13	ITS de Venustiano Carranza	Frecuencia de medición	Trimestral				
		2025	mar-25	jun-25	sep-25	dic-25	Total
		V1 METAS 2025	1	1	1	1	4
		V1 Realizado	1				1
No.	INSTITUTO TECNOLÓGICO	ACTIVIDAD	ACT. 2.4				
14	ITS de Zacapoaxtla	Frecuencia de medición	Trimestral				
		2025	mar-25	jun-25	sep-25	dic-25	Total
		V1 METAS 2025	3	3	2	3	11
		V1 Realizado	3				3

No.	INSTITUTO TECNOLÓGICO	ACTIVIDAD	ACT. 2.4				
	IT´S PUEBLA	Frecuencia de medición	Trimestral				
		2025	mar-25	jun-25	sep-25	dic-25	Total
		V1 METAS 2025	26	28	22	31	107
		V1 Realizado	26	0	0	0	26

Instituto Tecnológico Superior de Acatlán de Osorio
Organismo Público Descentralizado del Gobierno del Estado de Puebla

Acatlán de Osorio, Puebla a 24 de marzo del 2025

Nº. OFICIO: DDA-003/2025
ASUNTO: ENTREGA MEDIOS DE VERIFICACIÓN

M.I.A ANA MARÍA JUÁREZ FLORES
Subdirectora de Planeación y Vinculación
Enlace Directivo del Programa Presupuestario
del Instituto Tecnológico Superior de Acatlán de Osorio
P R E S E N T E

En alcance a la Evaluación de la Gestión a los Programas Presupuestarios (PP), "E028 Educación Superior en Institutos Tecnológicos" del ejercicio fiscal 2025, se adjunta los medios de verificación de las metas del periodo **ENERO-MARZO** a mi cargo, del Instituto Tecnológico Superior de Acatlán de Osorio, conforme a lo siguiente:

ACTIVIDAD:	2.4
RESUMEN NARRATIVO	Ejecución de campañas de promoción a la salud y prevención de las adicciones enfocado a la comunidad estudiantil.
NOMBRE DEL INDICADOR	Número de campañas de promoción de la salud y prevención de las adicciones ejecutadas.

Lo anterior relativo al PP: E028 Educación Superior en Institutos Tecnológicos.

Agradeciendo su atención a la presente, me despido.

ATENTAMENTE

"Conocimiento como guía de desarrollo"

SECRETARIA DE EDUCACIÓN PUBLICA
INSTITUTO TECNOLÓGICO SUPERIOR DE ACATLÁN DE OSORIO, PUE.
DEPTO. DESARROLLO ACADÉMICO

Recibí

LIC. HUBERT SAMMY SOTO CRUZ
JEFE DEL DEPARTAMENTO DE DESARROLLO ACADÉMICO
DEL INSTITUTO TECNOLÓGICO SUPERIOR DE ACATLÁN DE OSORIO

C.c.p. Mtra. Denise Flores Rodríguez. - Enlace Operativo del PP y Jefa de Departamento de Planeación y Evaluación. - Para su conocimiento. – Presente
C.c.p. Archivo
HSSC/OCML

INSTITUTO TECNOLÓGICO SUPERIOR DE ACATLÁN DE OSORIO
PROGRAMA PRESUPUESTARIO E028 EDUCACIÓN SUPERIOR EN INSTITUTOS TECNOLÓGICOS
EJERCICIO FÍSCAL 2025

Actividad: 2.4

Resumen Narrativo: Ejecución de campañas de promoción a la salud y prevención de las adicciones enfocado a la comunidad estudiantil.

Indicador: Número de campañas de promoción de la salud y prevención de las adicciones ejecutadas.

Definición del indicador: Mide el número de campañas de promoción a la salud y prevención de las adicciones enfocado a la comunidad estudiantil

Tipo de meta: Absoluta

Frecuencia de medición: Trimestral

Meta institucional: 7

Unidad de medida: Campaña

Programado	Ene	Feb	Mar	Abr	May	Jun	Jul	Ago	Sep	Oct	Nov	Dic	Meta
			1			3			1			2	7
Realizado	**Ene**	**Feb**	**Mar**	**Abr**	**May**	**Jun**	**Jul**	**Ago**	**Sep**	**Oct**	**Nov**	**Dic**	**Meta**
			1										1

Rango de edad	Hombres	Mujeres	Total	¿Incluye población indígena?
0-18	9	2	11	Si
19-30	11	4	15	
31-40	0	0	0	
41-50	0	0	0	No
Más de 50	0	0	0	
No específico	0	0	0	
Total	20	6	26	

Justificación del responsable de la información

Se ha desarrollado este programa con la finalidad de lograr una educación integral de salud, por tal motivo este programa está diseñado para que personal docente, administrativo y cuerpo estudiantil logren desarrollar diferentes conocimientos en temas de salud. Donde se realizo:
1.- Realización de curso/conferencia a alumnos de 4to semestre de la carrera Ingeniería Electronica con el tema primeros auxilios, marzo 2025.

SECRETARIA DE EDUCACIÓN PUBLICA
INSTITUTO TECNOLÓGICO SUPERIOR DE ACATLÁN DE OSORIO, PUE.
DEPTO. DESARROLLO ACADÉMICO

MÉDICA JESSICA CORAL MARTÍNEZ LUIS
SERVICIOS MÉDICOS ESCOLARES

LIC. HUBERT SAMMY SOTO CRUZ
JEFE DEL DEPARTAMENTO DE DESARROLLO ACADÉMICO

INSTITUTO TECNOLÓGICO SUPERIOR DE ACATLÁN DE OSORIO

REPORTE DE AVANCES TRIMESTRAL DEL PROGRAMA PRESUPUESTARIO E028 EDUCACIÓN SUPERIOR EN INSTITUTOS TECNOLÓGICOS

EJERCICIO	**2025**
TRIMESTRE	**Primero (ene-mar)**

Actividad 2.4: Ejecución de campañas de promoción a la salud y prevención de las adicciones enfocado a la comunidad estudiantil.

Indicador: Número de campañas de promoción de la salud y prevención de las adicciones ejecutadas.

INFORME DE ACTIVIDADES

La atención de la salud en el plantel educativo requiere que se dé seguimiento a un principal objetivo: "Rectificar los factores causales de pérdida de salud, haciendo énfasis en el saneamiento básico, la educación y la atención primaria de salud."
La misión de los servicios de salud escolar es la de brindar el apoyo, por medio de acciones dirigidas a la prevención y el desarrollo de la salud de la población estudiantil, siempre desenvolviendo el conocimiento que permita atender a las demandas actuales de salud.





Realización de curso/conferencia a alumnos de 4to semestre de la carrera Ingeniería Electrónica con el tema primeros auxilios, marzo 2025.

INSTITUTO TECNOLÓGICO SUPERIOR DE ACATLÁN DE OSORIO

REPORTE DE AVANCES TRIMESTRAL DEL PROGRAMA PRESUPUESTARIO E028 EDUCACIÓN SUPERIOR EN INSTITUTOS TECNOLÓGICOS

EJERCICIO	**2025**
TRIMESTRE	**Primero (ene-mar)**





Realización de curso/conferencia a alumnos de 4to semestre de la carrera Ingeniería Electrónica con el tema primeros auxilios, marzo 2025.

No.	Actividad	Lugar	Fecha
1	Realización de curso/conferencia a alumnos de 4to semestre de la carrera Ingeniería Electrónica con el tema primeros auxilios, marzo 2025.	ITSAO	06 de marzo 2025

No. total de Hombres	No. total de Mujeres	**Total**
20	6	26

INSTITUTO TECNOLÓGICO SUPERIOR DE ACATLÁN DE OSORIO

REPORTE DE AVANCES TRIMESTRAL DEL PROGRAMA PRESUPUESTARIO E028 EDUCACIÓN SUPERIOR EN INSTITUTOS TECNOLÓGICOS

EJERCICIO	**2025**
TRIMESTRE	**Primero (ene-mar)**

Conclusión general sobre el avance global de las actividades:

Este programa se elaboró tratando de lograr los objetivos planteados mediante las funciones del personal de servicio médico, pero sobre todo que la comunidad estudiantil, docentes y personal general, salgan con una gran satisfacción sobre la atención brindada.

Responsables

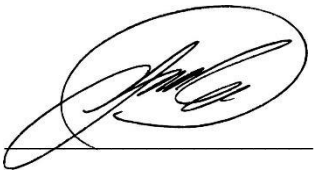

MÉDICO JESSICA CORAL MARTÍNEZ LUIS
SERVICIOS MÉDICOS ESCOLARES



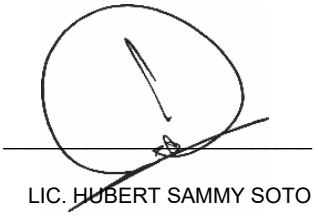

LIC. HUBERT SAMMY SOTO CRUZ
DEPARTAMENTO DE DESARROLLO ACADEMICO

MEMORÁNDUM

Folio: CE/023/2025
Fecha: 31 de marzo de 2025
Asunto: Indicadores SIMIDE y SEE

CÉSAR SÁNCHEZ DE LA LUZ
DIRECTOR DE PLANEACIÓN Y VINCULACIÓN
PRESENTE

Por este medio le envió un cordial saludo y al mismo tiempo me refiero a usted para hacer entrega del indicador de SIMIDE que corresponde al:

Actividad 2.4: Ejecución de campañas de promoción a la salud y prevención de las adicciones enfocado a la comunidad estudiantil.

Se anexan al presente los medios de verificación y caratulas.

Sin más por el momento, quedo atenta a cualquier duda.

A T E N T A M E N T E
Excelencia en Educación Tecnológica®

ALMA BEATRIZ REYES SÁNCHEZ
JEFA DEL DEPARTAMENTO DE
CONTROL ESCOLAR
C.c.p. Archivo
GMD

INSTITUTO TECNOLÓGICO SUPERIOR DE ATLIXCO
PROGRAMA PRESUPUESTARIO E028 EDUCACIÓN SUPERIOR EN INSTITUTOS TECNOLÓGICOS
EJERCICIO FÍSCAL 2025

Actividad: 2.4

Resumen Narrativo: Ejecución de campañas de promoción a la salud y prevención de las adicciones enfocado a la comunidad estudiantil.

Indicador: Número de campañas de promoción de la salud y prevención de las adicciones ejecutadas.

Definición del indicador: Mide el número de campañas de promoción a la salud y prevención de las adicciones enfocado a la comunidad estudiantil

Tipo de meta: Absoluta
Frecuencia de medición: Trimestral
Meta institucional: 24
Unidad de medida: Campaña

Programado	Ene	Feb	Mar	Abr	May	Jun	Jul	Ago	Sep	Oct	Nov	Dic	Meta
			6			6			3			9	24
Realizado	**Ene**	**Feb**	**Mar**	**Abr**	**May**	**Jun**	**Jul**	**Ago**	**Sep**	**Oct**	**Nov**	**Dic**	**Meta**
			6										6

Rango de edad	Hombres	Mujeres	Total	¿Incluye población indígena?
0-18	1	13	14	Si
19-30	85	27	112	
31-40	0	0	0	
41-50	0	0	0	No
Más de 50	0	0	0	
No específico	0	0	0	
Total	86	40	126	

Justificación del responsable de la información

Durante el primer trimestre se realizaron diferentes pláticas en temas que promuevan la buena salud de los estudiantes de diferentes semestres y carreras, logrando llegar a la meta establecida.

Sello

C. Alma Beatriz Reyes Sánchez
Jefa del Departamento de Control Escolar

SECRETARÍA DE EDUCACIÓN PÚBLICA
INSTITUTO TECNOLÓGICO
SUPERIOR DE ATLIXCO
CONTROL ESCOLAR

INSTITUTO TECNOLÓGICO SUPERIOR DE ATLIXCO

REPORTE DE AVANCES TRIMESTRAL
DEL PROGRAMA PRESUPUESTARIO
E028 EDUCACIÓN SUPERIOR EN INSTITUTOS TECNOLÓGICOS

EJERCICIO	**2025**
TRIMESTRE	**Primero (ene-mar)**

Actividad 2.4: Ejecución de campañas de promoción a la salud y prevención de las adicciones enfocado a la comunidad estudiantil.

Indicador: Número de campañas de promoción de la salud y prevención de las adicciones ejecutadas.

INFORME DE ACTIVIDADES

El objetivo de las campañas de salud es sensibilizar a la población estudiantil sobre la importancia de adoptar hábitos saludables, prevenir enfermedades y promover el bienestar físico y mental, mediante la participación activa de la comunidad en la mejora de su calidad de vida y el rendimiento escolar.

Las actividades están a cargo de las médicas en turno, realizando consultas médicas y realizando las siguientes platicas:

1. Plática sobre Infecciones de transmisión sexual. (febrero, 2025)
2. Métodos anticonceptivos. (febrero,2025)
3. Plática sobre la Deshidratación y golpe de calor. (marzo, 2025)
4. Plática en el consumo de Vadeadores y consecuencias en la salud. (marzo,2025)
5. Plática sobre Efectos de los hábitos en nuestra salud. (marzo,2025)
6. Plática sobre Hábitos de salud. (marzo,2025)



Ilustración 1Cartel de difusión de pláticas del mes de febrero, 2025.



Ilustración 2 Platica sobre Infecciones de transmisión sexual. (febrero, 2025)



Ilustración 4 Plática sobre la Deshidratación y golpe de calor. (marzo, 2025)



Ilustración 5 Plática en el consumo de Vadeadores y consecuencias en la salud. (marzo, 2025)



Ilustración 6 Plática sobre Efectos de los hábitos en nuestra salud. (marzo, 2025)

INSTITUTO TECNOLÓGICO SUPERIOR DE ATLIXCO

REPORTE DE AVANCES TRIMESTRAL
DEL PROGRAMA PRESUPUESTARIO
E028 EDUCACIÓN SUPERIOR EN INSTITUTOS TECNOLÓGICOS

EJERCICIO	**2025**
TRIMESTRE	**Primero (ene-mar)**

No.	Actividad	Lugar	Fecha
1.	Platica sobre Infecciones de transmisión sexual. (febrero, 2025)	Auditorio, edif. L	07 de febrero de 2025
2.	Métodos anticonceptivos. (febrero,2025)	Aula K2, edif. K	14 de febrero de 2025
3.	Platica sobre la Deshidratación y golpe de calor. (marzo, 2025)	Aula G5, edif. G	03 de marzo de 2025
4.	Platica en el consumo de Vadeadores y consecuencias en la salud. (marzo,2025)	Auditorio, edif. L	19 de marzo de 2025
5.	Platica sobre Efectos de los hábitos en nuestra salud. (marzo,2025)	Auditorio, edif. L	25 de marzo de 2025
6.	Platica sobre Hábitos de salud. (marzo,2025)	Aula K8, edif. K	28 de marzo de 2025

No. total de Hombres	No. total, de Mujeres	**Total**
86	40	126

Durante el primer trimestre se realizaron diferentes pláticas en temas que promuevan la buena salud de los estudiantes de diferentes semestres y carreras, logrando llegar a la meta establecida.

Responsable

C. Alma Beatriz Reyes Sánchez

Jefa del Departamento de Control Escolar

SECRETARÍA DE EDUCACIÓN PÚBLICA
INSTITUTO TECNOLÓGICO SUPERIOR DE ATLIXCO
CONTROL ESCOLAR

Instituto Tecnológico Superior de Ciudad Serdán
Subdirección de Planeación
Servicio Médico

Ciudad Serdán, Puebla, 27/marzo/2025
Oficio No. ITSCS-SME- 020/2025

Asunto: Entrega de información del Programa Presupuestario 2025

C. ERIKA FCA. MEDINA MORALES
SUBDIRECTORA DE PLANEACIÓN DEL
INSTITUTO TECNOLÓGICO SUPERIOR DE CIUDAD SERDÁN
P R E S E N T E.

Reciba por este medio un cordial saludo, a su vez, se entregan las evidencias correspondientes al primer trimestre de 2025 de la actividad 2.4 Ejecución de campañas de promoción a la salud y prevención de las adicciones enfocado a la comunidad estudiantil, del Programa Presupuestario 2025.

Sin más por el momento, quedo a sus órdenes como su atento y seguro servidor.

A T E N T A M E N T E
Excelencia en Educación Tecnológica
"Tu Esfuerzo Es Gloria, Tu Desempeño Nuestra Victoria"

C. FERNANDO LIMON SOSA
RESPONSABLE SERVICIO MÉDICO ESCOLAR

MEDICO ESCOLAR

INSTITUTO TECNOLÓGICO SUPERIOR DE CIUDAD SERDÁN
PROGRAMA PRESUPUESTARIO E028 EDUCACIÓN SUPERIOR EN INSTITUTOS TECNOLÓGICOS
EJERCICIO FÍSCAL 2025

Actividad: 2.4

Resumen Narrativo: Ejecución de campañas de promoción a la salud y prevención de las adicciones enfocado a la comunidad estudiantil.

Indicador: Número de campañas de promoción de la salud y prevención de las adicciones ejecutadas.

Definición del indicador: Mide el número de campañas de promoción a la salud y prevención de las adicciones enfocado a la comunidad estudiantil

Tipo de meta: Absoluta

Frecuencia de medición: Trimestral

Meta institucional: 8

Unidad de medida: Campaña

Programado	Ene	Feb	Mar	Abr	May	Jun	Jul	Ago	Sep	Oct	Nov	Dic	Meta
			2			2			2			2	8
Realizado	**Ene**	**Feb**	**Mar**	**Abr**	**May**	**Jun**	**Jul**	**Ago**	**Sep**	**Oct**	**Nov**	**Dic**	**Meta**
			2										2

Rango de edad	Hombres	Mujeres	Total	¿Incluye población indígena?
0-18			0	**Si**
19-30	385	531	916	
31-40			0	
41-50			0	**No**
Más de 50			0	
No específico			0	
Total	385	531	916	

Justificación del responsable de la información
Concientizar y orientar a las y los aprendientes a mantener una vida sana y libre de de adicciones, asi como de Infecciones de Transmision Sexual mediante platicas e informacion difundida por medio electronico.

Sello

C. Fernando Limón Sosa
Responsable Servicio Médico Escolar

INSTITUTO TECNOLÓGICO SUPERIOR DE CIUDAD SERDÁN

REPORTE DE AVANCES TRIMESTRAL DEL PROGRAMA PRESUPUESTARIO E028 EDUCACIÓN SUPERIOR EN INSTITUTOS TECNOLÓGICOS

EJERCICIO	**2025**
TRIMESTRE	**Primero (ene-mar)**

Actividad 2.4: Ejecución de campañas de promoción a la salud y prevención de las adicciones enfocado a la comunidad estudiantil.

Indicador: Número de campañas de promoción de la salud y prevención de las adicciones ejecutadas.

INFORME DE ACTIVIDADES

Se comparte información sobre la importancia del uso del preservativo (condón) durante sus experiencias sexuales, y como debe de ser usado adecuadamente, se les hizo énfasis, “El uso continuo del condón y una correcta colocación durante las relaciones sexuales, resulta muy eficaz a la hora de prevenir infecciones de transmisión sexual como: gonorrea, clamidia, tricomoniasis, sífilis, herpes genital o el virus del papiloma humano, incluido el virus de inmunodeficiencia humana (VIH), así como los embarazos no planificados”

Se realiza platica con relación a la adicción que provoca el consumo y abuso de alcohol en la salud, se expone una pregunta que los jóvenes deben de responder ¿el alcohol desde su punto de vista es legal o ilegal? Pregunta detonante para el inicio de la charla, una vez realizada esta actividad se retoma el tema de manera que se dan a conocer cuáles son los efectos del alcohol en la salud de la persono y de cómo afecta a cada uno de los órganos y sistemas, de esta manera se trata de concientizar a los jóvenes sobre el mal manejo que se le da al consumo y abuso del alcohol.

EJERCICIO	2025
TRIMESTRE	Primero (ene-mar)

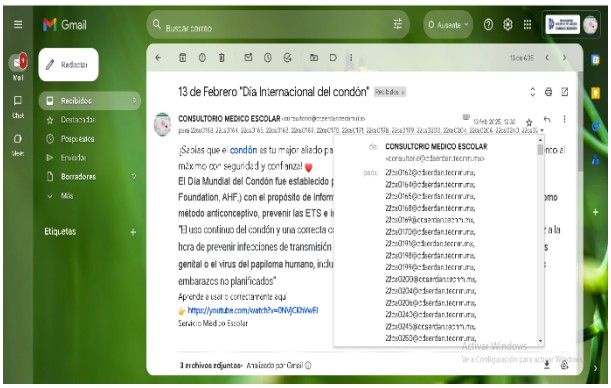

Difusión día Internacional del condón 02/2025



Difusión día Internacional del condón 02/2025



Charla que es el alcoholismo 03/2025



Charla que es el alcoholismo 03/2025

INSTITUTO TECNOLÓGICO SUPERIOR DE CIUDAD SERDÁN

REPORTE DE AVANCES TRIMESTRAL DEL PROGRAMA PRESUPUESTARIO E028 EDUCACIÓN SUPERIOR EN INSTITUTOS TECNOLÓGICOS

EJERCICIO	2025
TRIMESTRE	Primero (ene-mar)

No.	Actividad	Lugar	Fecha
1	Difusión de Infografía por el día del condón 13 de febrero 2025	Instituto Tecnológico	13/02/2025
2	Platica de cómo afecta el Alcoholismo a la salud	Instituto Tecnológico	04/03/2025

No. total de Hombres	No. total de Mujeres	**Total**
385	531	916

Conclusión general sobre el avance global de las actividades.

Se da cumplimiento a la actividad programada, proporcionando información por medio electrónico a nuestra población estudiantil que permitirá fomentar el autocuidado físico y mental, así como la prevención de sustancias ilegales y minimizar el abuso de las que son legales y que tienen acceso los y las aprendientes mediante la concientización y sensibilización a la Comunidad Tecnológica de Ciudad Serdán.

Responsables





Fernando Limón Sosa
Responsable Servicio Médico Escolar



Instituto Tecnológico Superior de Huauchinango
Dirección General

Huauchinango, Puebla, a 31/marzo/2025
Asunto: Actividad 2.4

FRANCISCO JAVIER CONTLA MUNGUÍA
SUBDIRECTOR DE PLANEACIÓN Y EVALUACIÓN
ENLACE DIRECTIVO DEL PROGRAMA PRESUPUESTARIO
INSTITUTO TECNOLÓGICO SUPERIOR DE HUAUCHINANGO
P R E S E N T E.

En observancia a los Lineamientos para el Seguimiento y Evaluación de la Gestión a los Programas Presupuestarios de las Dependencias y Entidades de la Administración Pública Estatal y en cumplimiento al calendario de captura de información de Programas Presupuestarios para el Ejercicio Fiscal 2025, remito la información relativa a la **Actividad 2.4 EJECUCIÓN DE CAMPAÑAS DE PROMOCIÓN A LA SALUD Y PREVENCIÓN DE LAS ADICCIONES ENFOCADO A LA COMUNIDAD ESTUDIANTIL**, del Programa Presupuestario correspondiente al Primer Trimestre de 2025 del Instituto Tecnológico Superior de Huauchinango.

Sin otro particular por el momento, le reitero la seguridad de mi atenta y distinguida consideración.

A T E N T A M E N T E
Excelencia en Educación Tecnológica®
La técnica en armonía con la naturaleza para un mundo mejor

INSTITUTO TECNOLOGICO SUPERIOR DE HUAUCHINANGO
SUBDIRECCION DE PLANEACION Y EVALUACION

JESSICA LOZADA VELAZQUEZ
MÉDICO GENERAL
INSTITUTO TECNOLÓGICO SUPERIOR DE HUAUCHINANGO

ccp. Archivo.

Av. Tecnológico No. 80, Colonia 5 de octubre Huauchinango, Puebla.
C.P. 73173 Tels. 7767625250 y 767625260 Ext. 1101
e-mail: dir_dhuauchinango@tecnm.mx / www.huauchinango.tecnm.mx

INSTITUTO TECNOLÓGICO SUPERIOR DE HUAUCHINANGO
PROGRAMA PRESUPUESTARIO E028 EDUCACIÓN SUPERIOR EN INSTITUTOS TECNOLÓGICOS
EJERCICIO FÍSCAL 2025

Actividad: 2.4

Resumen Narrativo: Ejecución de campañas de promoción a la salud y prevención de las adicciones enfocado a la comunidad estudiantil.

Indicador: Número de campañas de promoción de la salud y prevención de las adicciones ejecutadas.

Definición del indicador: Mide el número de campañas de promoción a la salud y prevención de adicciones enfocado a la comunidad estudiantil

Tipo de meta: Absoluta

Frecuencia de medición: Trimestral

Meta institucional: 4

Unidad de medida: Campaña

Programado	Ene	Feb	Mar	Abr	May	Jun	Jul	Ago	Sep	Oct	Nov	Dic	Meta
			1			1			1			1	4
Realizado	**Ene**	**Feb**	**Mar**	**Abr**	**May**	**Jun**	**Jul**	**Ago**	**Sep**	**Oct**	**Nov**	**Dic**	**Meta**
			1										1

Rango de edad	Hombres	Mujeres	Total	¿Incluye población indígena?
0-18	0	0	0	X Si
19-30	74	63	137	
31-40	0	0	0	
41-50	0	0	0	**No**
Más de 50	0	0	0	
No específico	0	0	0	
Total	74	63	137	

Justificación del responsable de la información

El día 13 de febrero del año 2025 a las 10:00 hrs. se llevó a cabo la Jornada de Salud en Planta Baja de Edificio "K" Instituto Tecnológico Superior de Huauchinango donde se llevaron a cabo acciones de prevención y promoción a la salud dirigidas a la comunidad estudiantil, personal administrativo y docente del ITSH. Dentro de las actividades que se llevaron a cabo en esta Jornada fueron: Platica "Cáncer Testicular" Sala Audiovisual del ITSH, Aplicación de pruebas para detección de Riesgo de Osteoporosis, Aplicación de pruebas para detección de Riesgo de Tabaquismo, Aplicación de pruebas para detección de Riesgo de Alcoholismo, Toma de Peso y Talla para la detección y prevención de Obesidad y Sobrepeso, Toma de Glicemia Capilar y Presión Arterial para detección de enfermedades crónicas, Pruebas de Antígeno Prostático en masculinos mayores de 40 años, Lavado correcto e Higiene de Manos, Prueba rápida para detección de VIH, Aplicación de Vacunas (Neumococo, Tétanos y Difteria, Hepatitis), Platica sobre el uso correcto del preservativo y dispensación en conmemoración al "Día Internacional del Condón", Promoción de "Hábitos Saludables" Posteo de video informativo en Facebook oficial del Instituto. A dichas actividades asistieron un total de 137 personas, 74 hombres y 63 mujeres, con la finalidad de prevenir las adicciones y enfermedades en la comunidad estudiantil en conjunto con el departamento de Planeacion y Evaluacion / Area Medica, el cual se compromete a cumplir con la meta establecida y continuar con estas acciones.

INSTITUTO TECNOLOGICO SUPERIOR DE HUAUCHINANGO
SUBDIRECCION DE PLANEACION Y EVALUACION

C. JESSICA LOZADA VELAZQUEZ
MÉDICO GENERAL

INSTITUTO TECNOLÓGICO SUPERIOR DE HUAUCHINANGO

REPORTE DE AVANCES TRIMESTRAL DEL PROGRAMA PRESUPUESTARIO E028 EDUCACIÓN SUPERIOR EN INSTITUTOS TECNOLÓGICOS

EJERCICIO	**2025**
TRIMESTRE	**Primero (ene-mar)**

Actividad 2.4: Ejecución de campañas de promoción a la salud y prevención de las adicciones enfocado a la comunidad estudiantil.

Indicador: Número de campañas de promoción de la salud y prevención de las adicciones ejecutadas.

INFORME DE ACTIVIDADES

El día 13 de febrero del año 2025 a las 10:00 hrs. se llevó a cabo la Jornada de Salud en Planta Baja de Edificio “K” Instituto Tecnológico Superior de Huauchinango donde se llevaron a cabo acciones de prevención y promoción a la salud dirigidas a la comunidad estudiantil, personal administrativo y docente del ITSH.

Dentro de las actividades que se llevaron a cabo en esta Jornada fueron:

- Platica “Cáncer Testicular” Sala Audiovisual del ITSH.
- Aplicación de pruebas para detección de Riesgo de Osteoporosis.
- Aplicación de pruebas para detección de Riesgo de Tabaquismo.
- Aplicación de pruebas para detección de Riesgo de Alcoholismo.
- Toma de Peso y Talla para la detección y prevención de Obesidad y Sobrepeso.
- Toma de Glicemia Capilar y Presión Arterial para detección de enfermedades crónicas.
- Pruebas de Antígeno Prostático en masculinos mayores de 40 años.
- Lavado correcto e Higiene de Manos.
- Prueba rápida para detección de VIH.
- Aplicación de Vacunas (Neumococo, Tétanos y Difteria, Hepatitis).
- Platica sobre el uso correcto del preservativo y dispensación en conmemoración al “Día Internacional del Condón”.
- Promoción de “Hábitos Saludables” Posteo de video informativo en Facebook oficial del Instituto.

Actividades que se llevaron en conjunto con el departamento de Planeación y Evaluación y Área Médica, el cual se compromete a cumplir con las metas establecidas del siguiente periodo y continuar con estas acciones.

A dichas actividades asistieron un total de 137 personas, 74 hombres y 63 mujeres, con la finalidad de prevenir las adicciones y enfermedades en la comunidad estudiantil y en general.

INSTITUTO TECNOLÓGICO SUPERIOR DE HUAUCHINANGO

REPORTE DE AVANCES TRIMESTRAL DEL PROGRAMA PRESUPUESTARIO E028 EDUCACIÓN SUPERIOR EN INSTITUTOS TECNOLÓGICOS

EJERCICIO	**2025**
TRIMESTRE	**Primero (ene-mar)**



Jornada de Salud
feb/2025



Jornada de Salud
feb/2025



Jornada de Salud
feb/2025



Jornada de Salud
feb/2025

1. No.	Actividad	Lugar	Fecha
1	Jornada de Salud	Planta Baja Edificio “K” Instituto Tecnológico Superior de Huauchinango	13 de febrero 2025.

INSTITUTO TECNOLÓGICO SUPERIOR DE HUAUCHINANGO

REPORTE DE AVANCES TRIMESTRAL DEL PROGRAMA PRESUPUESTARIO E028 EDUCACIÓN SUPERIOR EN INSTITUTOS TECNOLÓGICOS

EJERCICIO	**2025**
TRIMESTRE	**Primero (ene-mar)**

No. total de Hombres	No. total de Mujeres	**Total**
74	63	137

Conclusión general sobre el avance global de las actividades.

En conclusión, general se realizan actividades que fortalecen la promoción de salud y prevención de adicciones enfocadas a la comunidad estudiantil en el Instituto Tecnológico Superior de Huauchinango.

INSTITUTO TECNOLOGICO SUPERIOR DE HUAUCHINANGO SUBDIRECCION DE PLANEACION Y EVALUACION

C. JESSICA LOZADA VELAZQUEZ
MEDICO GENERAL

Ajalpan, Pue., 27/marzo/2025
Oficio No. 045/ITSSNA.SA.DDA/2025
Asunto: Se entregan evidencias de la Actividad 2.4
(Primer Trimestre)

ING. SOCORRO GINEZ TREJO
SUBDIRECTORA DE PLANEACIÓN Y VINCULACIÓN
INSTITUTO TECNOLÓGICO SUPERIOR DE LA SIERRA NEGRA DE AJALPAN
PRESENTE

Derivado de la Evaluación al Primer Trimestre del Programa Presupuestario E028 Educación Superior en Institutos Tecnológicos del Ejercicio Fiscal 2025, hago entrega de las siguiente evidencias

Actividad	Indicador
2.4 Ejecución de campañas de promoción a la salud y prevención de las adicciones enfocado a la comunidad estudiantil.	Número de campañas de promoción de la salud y prevención de las adicciones ejecutadas.

Sin otro particular, le reitero la seguridad de mi distinguida consideración.

A T E N T A M E N T E
Excelencia en Educación Tecnológica®
Formando Ingenieros, Construyendo Historias®

ENF. MARIA ESTELA VENTURA TEGCHI
RESPONSABLE DEL ÁREA DE ENFERMERÍA

TECNOLÓGICO
ÁREA DE ENFERMERÍA
DEPTO. DE DESARROLLO ACADÉMICO

Ccp. Archivo

INSTITUTO TECNOLÓGICO SUPERIOR DE LA SIERRA NEGRA DE AJALPAN
PROGRAMA PRESUPUESTARIO E028 EDUCACIÓN SUPERIOR EN INSTITUTOS TECNOLÓGICOS
EJERCICIO FISCAL 2025

Actividad:	2.4
Resumen Narrativo:	Ejecución de campañas de promoción a la salud y prevención de las adicciones enfocado a la comunidad estudiantil.
Indicador:	Número de campañas de promoción de la salud y prevención de las adicciones ejecutadas.
Definición del indicador:	Mide el número de campañas de promoción a la salud y prevención de las adicciones enfocado a la comunidad estudiantil
Tipo de meta:	Absoluta
Frecuencia de medición:	Trimestral
Meta institucional:	4
Unidad de medida:	Campaña

Programado	**Ene**	**Feb**	**Mar**	**Abr**	**May**	**Jun**	**Jul**	**Ago**	**Sep**	**Oct**	**Nov**	**Dic**	**Meta**
			1			**1**			**1**			**1**	**4**
Realizado	**Ene**	**Feb**	**Mar**	**Abr**	**May**	**Jun**	**Jul**	**Ago**	**Sep**	**Oct**	**Nov**	**Dic**	**Meta**
			1										1

Rango de edad	**Hombres**	**Mujeres**	**Total**	**¿Incluye población indígena?**
0-18			**0**	**Si**
19-30	128	92	**220**	
31-40			**0**	
41-50			**0**	**No**
Más de 50			**0**	
No específico			**0**	
Total	**128**	**92**	**220**	

Justificación del responsable de la información
Se impartió la platica de Salud Sexual y Reproductiva a las y los estudiantes del Instituto, con el objetivo de brindarles informacion de como prevenir el contagio de alguna enfermedad de transmisión sexual y los embarazos no deseados.

ENF. MARIA ESTELA VENTURA TEGCHI
RESPONSABLE DEL ÁREA DE ENFERMERÍA

ÁREA DE ENFERMERÍA
DEPTO. DE DESARROLLO ACADÉMICO

INSTITUTO TECNOLÓGICO SUPERIOR DE LA SIERRA NEGRA DE AJALPAN

REPORTE DE AVANCES TRIMESTRAL
DEL PROGRAMA PRESUPUESTARIO
E028 EDUCACIÓN SUPERIOR EN INSTITUTOS TECNOLÓGICOS

EJERCICIO	**2025**
TRIMESTRE	**Primero (ene-mar)**

Actividad 2.4: Ejecución de campañas de promoción a la salud y prevención de las adicciones enfocado a la comunidad estudiantil.

Indicador: Número de campañas de promoción de la salud y prevención de las adicciones ejecutadas.

INFORME DE ACTIVIDADES

Durante el mes de marzo se impartió la platicas de Salud Sexual y Reproductiva a las y los estudiantes de las diferentes Carreras del Instituto, con el objetivo de prevenir enfermedades de trasmisión sexual y conozcan métodos anticonceptivos para evitar embarazos no deseados que les impidan continuar con sus estudios.



Plática de Salud Sexual y Reproductiva (marzo/2025)



Plática de Salud Sexual y Reproductiva (marzo/2025)

INSTITUTO TECNOLÓGICO SUPERIOR DE LA SIERRA NEGRA DE AJALPAN

REPORTE DE AVANCES TRIMESTRAL
DEL PROGRAMA PRESUPUESTARIO
E028 EDUCACIÓN SUPERIOR EN INSTITUTOS TECNOLÓGICOS

EJERCICIO	**2025**
TRIMESTRE	**Primero (ene-mar)**



Plática de Salud Sexual y Reproductiva (marzo/2025)



Platica de salud Sexual y Reproductiva (marzo/2025

No.	Actividad	Lugar	Fecha
1	Platica de Salud Sexual y Reproductiva	Instituto Tecnológico Superior de la Sierra Negra de Ajalpan.	19, 21 y 24 de marzo del 2025

Las y los estudiantes comprendieron que la salud sexual y salud reproductiva es la capacidad de disfrutar de una vida sexual satisfactoria sin riesgos y la libertad para decidir o no procrear.

INSTITUTO TECNOLÓGICO SUPERIOR DE LA SIERRA NEGRA DE AJALPAN

REPORTE DE AVANCES TRIMESTRAL
DEL PROGRAMA PRESUPUESTARIO
E028 EDUCACIÓN SUPERIOR EN INSTITUTOS TECNOLÓGICOS

EJERCICIO	**2025**
TRIMESTRE	**Primero (ene-mar)**

Número total de Hombres	Número total de Mujeres	Total
128	92	220

Responsable

Enf. MARIA ESTELA VENTURA TEGCHI
Responsable del Área de Enfermería

ÁREA DE ENFERMERÍA
DEPTO. DE DESARROLLO ACADÉMICO



Instituto Tecnológico Superior de la Sierra Norte de Puebla
Departamento de Desarrollo Académico

Zacatlán, Puebla, 24/marzo/2025
Memorándum DDA No. 031/2025

ING. ERIC DE BERNARDO HERNÁNDEZ
SUBDIRECTOR DE PLANEACIÓN
PRESENTE

Por este medio reciba un cordial saludo, al mismo tiempo adjunto al presente de forma impresa y digital, el reporte trimestral enero-marzo 2025 del Presupuesto Basado en Resultados(PBR), de la **2.4: Ejecución de campañas de promoción a la salud y prevención de las adicciones enfocado a la comunidad estudiantil.**

Deseándole éxito en sus actividades a emprender me despido de usted quedando al pendiente de cualquier duda o aclaración.

A T E N T A M E N T E
Excelencia en Educación Tecnológica®
Creatividad y Tecnología para la Excelencia de México

M.I.A. LILIANA PÉREZ GONZÁLEZ
JEFA DE DEPARTAMENTO DE DESARROLLO ACADÉMICO

S. E. P.
Instituto Tecnológico Superior de la Sierra Norte de Puebla
DEPARTAMENTO DE DESARROLLO ACADEMICO

Vo.Bo.

LIC. ÁNGEL ADOLFO PÉREZ DEL VALLE
SUBDIRECTOR ACADÉMICO

Ccp. Expediente de Apoyo al Departamento de Desarrollo Académico

Autorizó	Patricia Zamora Moreno
Revisó	Ángel Adolfo Pérez Del Valle
Elaboró	Liliana Pérez González



2025 Año de La Mujer Indígena

INSTITUTO TECNOLÓGICO SUPERIOR DE LA SIERRA NORTE DE PUEBLA
PROGRAMA PRESUPUESTARIO E028 EDUCACIÓN SUPERIOR EN INSTITUTOS TECNOLÓGICOS
EJERCICIO FÍSCAL 2025

Actividad: 2.4

Resumen Narrativo: Ejecución de campañas de promoción a la salud y prevención de las adicciones enfocado a la comunidad estudiantil.

Indicador: Número de campañas de promoción de la salud y prevención de las adicciones ejecutadas.

Definición del indicador: Mide el número de campañas de promoción a la salud y prevención de las adicciones enfocado a la comunidad estudiantil

Tipo de meta: Absoluta

Frecuencia de medición: Trimestral

Meta institucional: 5

Unidad de medida: Campaña

Programado	Ene	Feb	Mar	Abr	May	Jun	Jul	Ago	Sep	Oct	Nov	Dic	Meta
			1			1			1			2	5
Realizado	**Ene**	**Feb**	**Mar**	**Abr**	**May**	**Jun**	**Jul**	**Ago**	**Sep**	**Oct**	**Nov**	**Dic**	**Meta**
			1										1

Rango de edad	Hombres	Mujeres	Total	¿Incluye población indígena?
0-18	103	110	213	Si
19-30	288	195	483	
31-40	0	0	0	
41-50	0	0	0	No
Más de 50	0	0	0	
No específico	0	0	0	
Total	391	305	696	

Justificación del responsable de la información

La instalación de módulos de planificación familiar, vacunación, detección de VIH y la conferencia sobre enfermedades de transmisión sexual (ETS) permitió sensibilizar a los estudiantes de todas las carreras sobre la importancia del autocuidado y la prevención de riesgos en su salud. Esta jornada reforzó el compromiso del Tecnológico de Zacatlán con el bienestar estudiantil, creando espacios de prevención, información y atención en temas fundamentales para su calidad de vida

M.I.A. Liliana Pérez González
Jefa de Departamento de Desarrollo Académico

Instituto Tecnológico Superior de la Sierra Norte de Puebla
DEPARTAMENTO DE DESARROLLO ACADEMICO

INSTITUTO TECNOLÓGICO SUPERIOR DE LA SIERRA NORTE DE PUEBLA

ITSSNP Tecnológico de Zacatlán

REPORTE DE AVANCES TRIMESTRAL DEL PROGRAMA PRESUPUESTARIO E028 EDUCACIÓN SUPERIOR EN INSTITUTOS TECNOLÓGICOS

EJERCICIO	**2025**
TRIMESTRE	**Primero (ene-mar)**

Actividad 2.4: Ejecución de campañas de promoción a la salud y prevención de las adicciones enfocado a la comunidad estudiantil.

Indicador: Número de campañas de promoción de la salud y prevención de las adicciones ejecutadas.

INFORME DE ACTIVIDADES

Como parte de la promoción al cuidado de la salud, se realizo una campaña en donde se atendieron y concientizo tanto a la comunidad estudiantil como personal docente y administrativo sobre la importancia de la equidad de género, la planificación familiar, el cuidado y tratamiento de las enfermedades por transmisión sexual (ETS), así como el uso excesivo de ciertas sustancias que pueden llegar a generar una adicción.



Conferencia: "Prevención de VIH", 13 de febrero 2025.

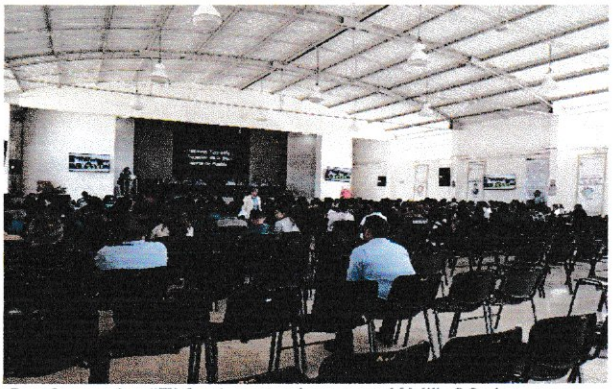

Conferencia: "El fantasma de sexo débil", 06 de marzo 2025.

INSTITUTO TECNOLÓGICO SUPERIOR DE LA SIERRA NORTE DE PUEBLA

ITSSNP Tecnológico de Zacatlán

REPORTE DE AVANCES TRIMESTRAL DEL PROGRAMA PRESUPUESTARIO E028 EDUCACIÓN SUPERIOR EN INSTITUTOS TECNOLÓGICOS

EJERCICIO	2025
TRIMESTRE	Primero (ene-mar)



Consultas Médicas a comunidad estudiantil y docente, enero-marzo 2025.

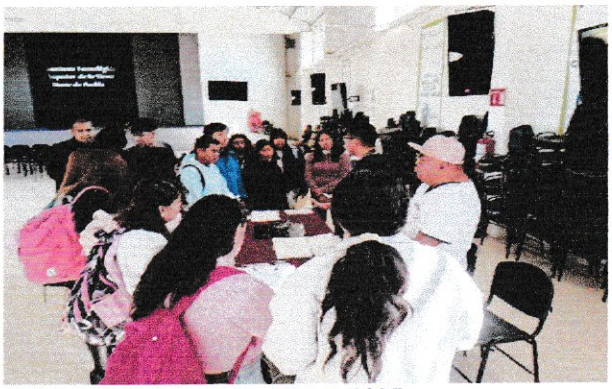

Feria de la Salud, 13 de febrero 2025

No.	Actividad	Lugar	Fecha
1	Conferencia: "Prevención de VIH".	Sala 4-ITSSNP	13 de febrero de 2025
2	Conferencia: "El fantasma de sexo débil".	Auditorio - ITSSNP	06 de marzo de 2025
3	Feria de la Salud.	Auditorio-ITSSNP	13 de febrero de 2025
4	Consulta médica.	Consultorio médico-ITSSNP	Enero- marzo
5	Plática: "Rompiendo Cadenas: La lucha contra las adicciones".	Edificio E-ITSSNP	03 de Marzo 2025

No. total de Hombres	No. total de Mujeres	Total
391	305	696

EJERCICIO	2025
TRIMESTRE	Primero (ene-mar)

Conclusión general sobre el avance global de las actividades.

Esta jornada reforzó el compromiso del Tecnológico de Zacatlán con el bienestar estudiantil, creando espacios de prevención, información y atención en temas fundamentales a través de conferencias y pláticas en mejorar de la calidad de vida de los estudiantes. Teniendo como objetivo principal conmemorar tanto la equidad de género como concientizar sobre los riesgos que tiene el uso de sustancias adictivas y llevar una sexualidad sin cuidado.

Responsable

M.I.A. Liliana Pérez González
Jefa de Departamento de Desarrollo Académico

Instituto Tecnológico Superior
DEPARTAMENTO DE
DESARROLLO ACADEMICO

Instituto Tecnológico Superior de Libres
Dirección General
Dirección de Planeación y Vinculación

OFICIO: SM/0016/2025.
ASUNTO: Entrega de información.
Libres, Puebla, 20/03/2025

ARQ. ALEJANDRO TAPIA LOZADA.
SUBDIRECCION DE PLANEACIÓN Y VINCULACIÓN DEL ISNTITUTO
Y ENLACE DIRECTIVO PARA EL SEGUIMIENTO Y EVALUACION A
LOS PROGRAMAS PRESUPUESTARIOS DEL ITS LIBRES.
P R E S E N T E.

Por este medio reciba un cordial saludo, al mismo tiempo envío información referente al **Actividad 2.4** **"Ejecución de campañas de promoción a la salud y prevención de las adicciones enfocado a la comunidad estudiantil"**, correspondiente al primer Trimestre periodo (enero – marzo) de 2025, de la programación del Programa Presupuestario E028 de esta institución.

Sin más por el momento y agradeciendo de antemano la atención al presente, quedo de usted

A T E N T A M E N T E

"Por una cultura científica, tecnológica y sustentable."

INSTITUTO TECNOLÓGICO SUPERIOR DE LIBRES

Subdirección de Planeación y Evaluación

DRA. PATRICIA LEZAMA RODRÍGUEZ
RESPONSABLE DEL SERVICIO MÉDICO ESCOLAR

ccp. Archivo

Educación
Secretaría de Educación Pública

TECNOLÓGICO NACIONAL DE MÉXICO

Educación
Secretaría de Educación

INSTITUTO TECNOLÓGICO SUPERIOR DE LIBRES
PROGRAMA PRESUPUESTARIO E028 EDUCACIÓN SUPERIOR EN INSTITUTOS TECNOLÓGICOS
EJERCICIO FÍSCAL 2025

Actividad: 2.4

Resumen Narrativo: Ejecución de campañas de promoción a la salud y prevención de las adicciones enfocado a la comunidad estudiantil.

Indicador: Número de campañas de promoción de la salud y prevención de las adicciones ejecutadas.

Definición del indicador: Mide el número de campañas de promoción a la salud y prevención de las adicciones enfocado a la comunidad estudiantil

Tipo de meta: Absoluta
Frecuencia de medición: Trimestral
Meta institucional: 4
Unidad de medida: Campaña

Programado	Ene	Feb	Mar	Abr	May	Jun	Jul	Ago	Sep	Oct	Nov	Dic	Meta
			1			1			1			1	4
Realizado	**Ene**	**Feb**	**Mar**	**Abr**	**May**	**Jun**	**Jul**	**Ago**	**Sep**	**Oct**	**Nov**	**Dic**	**Meta**
			1										1

Rango de edad	Hombres	Mujeres	Total	¿Incluye población indígena?
0-18	73	48	121	**Si**
19-30	71	35	106	
31-40			0	
41-50			0	**No**
Más de 50			0	
No específico			0	
Total	144	83	227	

Justificación del responsable de la información

Se realizaron platicas informativas de prevencion de la salud en relacion a la salud bucal con la finaldad de fomentar el habito de realización del aseo bucal diario y visitar al dentista por lo menos 2 veces al año, para evitar enfermedades que puedan poner el riesgo y complicaciones en su salud, asi como conocer su estado nutricional verificando su peso y tallla y no caer en sobrepeso u obesidad, dando informacion de las posibles consecuencias que esto conyeva y pone en riesgo su salud, por lo tanto se vera afectada su estabilidad emocional y profesional.

INSTITUTO TECNOLÓGICO SUPERIOR DE LIBRES
Sello

Dra. Patricia Lezama Rodríguez
Médico Escolar

Subdirección de Planeación y Evaluación

INSTITUTO TECNOLÓGICO SUPERIOR DE LIBRES

REPORTE DE AVANCES TRIMESTRAL
DEL PROGRAMA PRESUPUESTARIO
E028 EDUCACIÓN SUPERIOR EN INSTITUTOS TECNOLÓGICOS

EJERCICIO	**2025**
TRIMESTRE	**Primero (ene-mar)**

Actividad 2.4: Ejecución de campañas de promoción a la salud y prevención de las adicciones enfocado a la comunidad estudiantil. La finalidad de esta actividad es de fomentar en los estudiantes la concientización y responsabilidad de prevenir, consecuencias posteriores a su bienestar personal, de no ser así se puede ver afectado su desarrollo físico, mental y su formación profesional dentro de la institución.

Indicador: Número de campañas de promoción de la salud y prevención de las adicciones ejecutadas.

	Actividad	Lugar	Fecha
1	Platica de sensibilización: Salud bucal y consecuencias de sobrepeso y obesidad.	Aulas ITSL	17 al 21 febrero y del 3 al 8 de marzo de 2025.

INFORME DE ACTIVIDADES

Se realizaron platicas informativas de promoción a la salud con los siguientes temas: Salud Bucal y consecuencias del sobrepeso y obesidad.

Con el objetivo de sensibilizar a los estudiantes de las complicaciones a los que se exponen si no llevan una adecuada información de las complicaciones que pueden tener y que involucran su salud y su vida profesional no logrando sus objetivos.

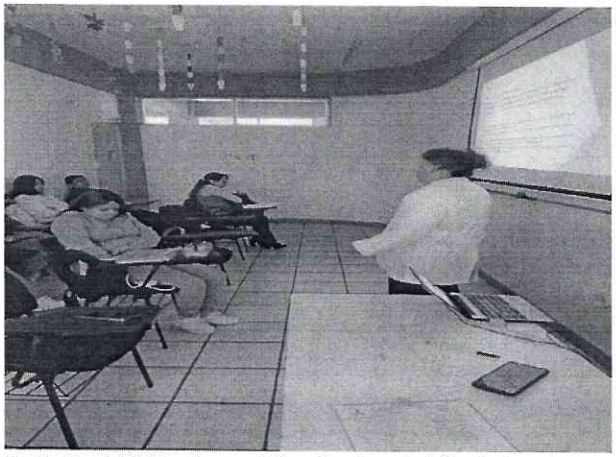

Ilustración 1 Platica de sensibilización de salud Bucal. Ingeniería en Industrias Alimentarias febrero 2025.

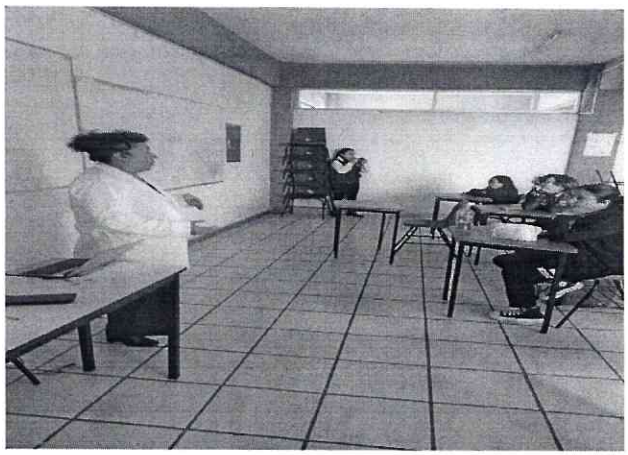

Ilustración 2 Platica de sensibilización de salud Bucal. Ingeniería en gestión Empresarial febrero 2025.

EJERCICIO	2025
TRIMESTRE	Primero (ene-mar)

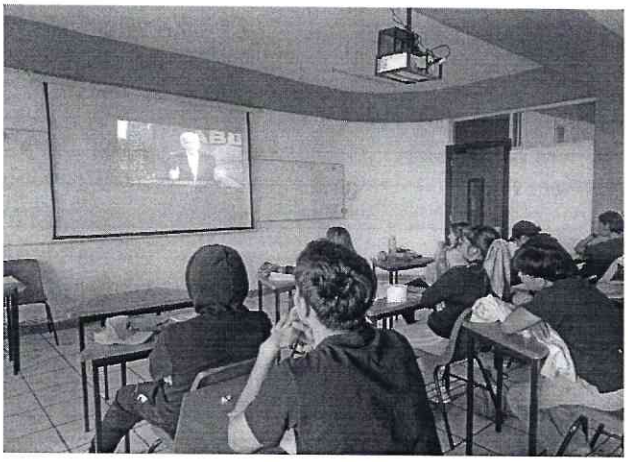

Ilustración 3 Platica de sensibilización de consecuenciencias de sobrepeso y obesidad Ingeniería Industrial marzo 2025.



Ilustración 4 Platica de sensibilización de consecuenciencias de sobrepeso y obesidad I. Ingeniería en Sistemas Computacionales mazzo2025.

No. total, de Hombres	No. total, de Mujeres	**Total**
144	83	227

La finalidad de esta actividad es de fomentar en los estudiantes la concientización, responsabilidad en su salud en particular y prevenir complicaciones posteriores a su bienestar personal, de no ser así se puede ver afectado su desarrollo físico, mental y su formación profesional dentro de la institución.

Dra. Patricia Lezama Rodríguez

Médico Escolar.

Subdirección de Planeación y Evaluación



Instituto Tecnológico Superior de San Martín Texmelucan
Subdirección Académica

San Martín Texmelucan, Puebla, 28/03/2025
Oficio No. SA/009/2025
Asunto: Entrega de evidencia del
1er. Trimestre 2025 del SEE

ELIA LÓPEZ LINARES
SUBDIRECTORA DE PLANEACIÓN Y
ENLACE DIRECTIVO PARA EL SEGUIMIENTO Y
EVALUACIÓN DE LA GESTIÓN A LOS
PROGRAMAS PRESUPUESTARIOS DEL ITSSMT
P R E S E N T E

Reciba un cordial saludo, al mismo tiempo, con el objetivo de dar cumplimiento a los Lineamientos para la Evaluación y Seguimiento de la Gestión a los Programas Presupuestarios de las Dependencias y Entidades de la Administración Pública Estatal, me permito hacer entrega como medios de verificación, la carátula e información de la actividad correspondiente al primer trimestre del 2025, de acuerdo con lo siguiente:

Actividad 2.4: Ejecución de campañas de promoción a la salud y prevención de las adicciones enfocado a la comunidad estudiantil.

Sin más por el momento me despido quedando a sus apreciables órdenes, para cualquier duda o aclaración.

A T E N T A M E N T E
Excelencia en Educación Tecnológica®
Formación Tecnológica de Vanguardia para el Desarrollo Regional

Instituto Tecnológico Superior de San Martín Texmelucan
SUBDIRECCIÓN ACADÉMICA

SALVADOR PEREZ MEJÍA
SUBDIRECTOR ACADÉMICO

ccp. Damián Huerta García. - Director Académico. – psc
Archivo
DHG/spm*



2025 Año de La Mujer Indígena

INSTITUTO TECNOLÓGICO SUPERIOR DE SAN MARTÍN TEXMELUCAN

PROGRAMA PRESUPUESTARIO E028 EDUCACIÓN SUPERIOR EN INSTITUTOS TECNOLÓGICOS

EJERCICIO FÍSCAL 2025

Actividad: 2.4

Resumen Narrativo: Ejecución de campañas de promoción a la salud y prevención de las adicciones enfocado a la comunidad estudiantil.

Indicador: Número de campañas de promoción de la salud y prevención de las adicciones ejecutadas.

Definición del indicador: Mide el número de campañas de promoción a la salud y prevención de las adicciones enfocado a la comunidad estudiantil

Tipo de meta: Absoluta

Frecuencia de medición: Trimestral

Meta institucional: 4

Unidad de medida: Campaña

Programado	Ene	Feb	Mar	Abr	May	Jun	Jul	Ago	Sep	Oct	Nov	Dic	Meta
			1			1			1			1	4
Realizado	**Ene**	**Feb**	**Mar**	**Abr**	**May**	**Jun**	**Jul**	**Ago**	**Sep**	**Oct**	**Nov**	**Dic**	**Meta**
			1										1

Rango de edad	Hombres	Mujeres	Total	¿Incluye población indígena?
0-18			0	**Si**
19-30	61	19	80	
31-40			0	
41-50			0	**No**
Más de 50			0	
No específico			0	
Total	61	19	80	

Justificación del responsable de la información
Se impartió la plática denominada Inteligencia Emocional, impartida por el Psicólogo Rhonaldo Sánchez Hernández. El objetivo de la plática fue enseñar a las/los participantes la importancia de reconocer y validar nuestras emociones, con la finalidad de aprender a canalizarlas de una manera sana para uno mismo y quienes nos rodean, a la que asistieron un total de 80 estudiantes.

Salvador Pérez Mejía
Subdirector Académico

Instituto Tecnológico Superior de San Martín Texmelucan
SUBDIRECCIÓN ACADÉMICA

	INSTITUTO TECNOLÓGICO SUPERIOR DE SAN MARTÍN TEXMELUCAN
	REPORTE DE AVANCES TRIMESTRAL DEL PROGRAMA PRESUPUESTARIO E028 EDUCACIÓN SUPERIOR EN INSTITUTOS TECNOLÓGICOS

EJERCICIO	**2025**
TRIMESTRE	**Primero (ene-mar)**

Actividad 2.4: Ejecución de campañas de promoción a la salud y prevención de las adicciones enfocado a la comunidad estudiantil.

Indicador: Número de campañas de promoción de la salud y prevención de las adicciones ejecutadas.

INFORME DE ACTIVIDADES

El 26 de marzo se llevó a cabo la plática de “Inteligencia Emocional”, la cual permite enseñar a los participantes la importancia de reconocer y validar nuestras emociones con la finalidad de aprender a canalizarlas de una manera sana para uno mismo y quienes nos rodean.



1.-Plática: Inteligencia Emocional. Marzo 2025.



2.-Plática: Inteligencia Emocional. Marzo 2025.



3.-Plática: Inteligencia Emocional. Marzo 2025.



4.-Plática: Inteligencia Emocional. Marzo 2025.

INSTITUTO TECNOLÓGICO SUPERIOR DE SAN MARTÍN TEXMELUCAN

REPORTE DE AVANCES TRIMESTRAL DEL PROGRAMA PRESUPUESTARIO E028 EDUCACIÓN SUPERIOR EN INSTITUTOS TECNOLÓGICOS

EJERCICIO	2025
TRIMESTRE	Primero (ene-mar)

No.	Actividad	Lugar	Fecha
1	Plática de Inteligencia Emocional	Auditorio del Instituto Tecnológico Superior de San Martín Texmelucan	26/03/2025

No. total de Hombres	No. total de Mujeres	Total
61	19	80

Conclusión general sobre el avance global de las actividades.

Se impartió la plática denominada Inteligencia Emocional dada por el Psicólogo Rhonaldo Sánchez Hernández. Con la que asistieron de 80 estudiantes.

Responsable

Salvador Pérez Mella
Subdirector Académico

Instituto Tecnológico Superior de San Martín Texmelucan
SUBDIRECCIÓN ACADÉMICA



Instituto Tecnológico Superior de Tepeaca

Tepeaca de Negrete, Puebla, 31/marzo/2025
Asunto: Entrega Medios Verificación 1er Trimestre

NORA JAQUELINE GARCÍA CARRILLO
SUBDIRECTORA DE PLANEACIÓN Y EVALUACIÓN
PRESENTE

Por medio del presente le saludo con respeto y al mismo tiempo, en respuesta al memorándum **No. SPE/090/2025**, con asunto **Evaluación del Programa Presupuestario Primer Trimestre**, le anexo la información solicitada del cumplimiento de la **Actividad 2.4** "Ejecución de campañas de promoción a la salud y prevención de las adicciones enfocado a la comunidad estudiantil" correspondiente al Programa Presupuestario E028 Educación Superior en Institutos Tecnológicos, en el que se entrega carátula y medios de verificación con cifras actualizadas y correspondientes al Primer Trimestre del presente ejercicio.

Sin más por el momento, agradezco su atención.

A T E N T A M E N T E
Excelencia en Educación Tecnológica®
"Creatividad Tecnológica y Calidad Educativa, pilares para la Excelencia Humana".

MARYCARMEN TELLEZ GUTIERREZ
MEDICO ESCOLAR

INSTITUTO TECNOLÓGICO SUPERIOR DE TEPEACA

ccp. Archivo



INSTITUTO TECNOLÓGICO SUPERIOR DE TEPEACA

PROGRAMA PRESUPUESTARIO E028 EDUCACIÓN SUPERIOR EN INSTITUTOS TECNOLÓGICOS

EJERCICIO FÍSCAL 2025

Actividad: 2.4

Resumen Narrativo: Ejecución de campañas de promoción a la salud y prevención de las adicciones enfocado a la comunidad estudiantil.

Indicador: Número de campañas de promoción de la salud y prevención de las adicciones ejecutadas.

Definición del indicador: Mide el número de campañas de promoción a la salud y prevención de las adicciones enfocado a la comunidad estudiantil

Tipo de meta: Absoluta

Frecuencia de medición: Trimestral

Meta institucional: 4

Unidad de medida: Campaña

Programado	Ene	Feb	Mar	Abr	May	Jun	Jul	Ago	Sep	Oct	Nov	Dic	Meta
			1			1			1			1	4
Realizado	**Ene**	**Feb**	**Mar**	**Abr**	**May**	**Jun**	**Jul**	**Ago**	**Sep**	**Oct**	**Nov**	**Dic**	**Meta**
			1										1

Rango de edad	Hombres	Mujeres	Total	¿Incluye población indígena?
0-18	17	10	27	**Si**
19-30	13	17	30	
31-40	0	0	0	
41-50	0	0	0	**No**
Más de 50	0	0	0	
No específico	0	0	0	
Total	30	27	57	

Justificación del responsable de la información
El principal objetivo de las pláticas y talleres es brindar información para la prevención de adicciones, así como sensibilizar a los jóvenes para evitar adicciones como el alcoholismo entre otras sustancias, enfocado a la comunidad del Instituto Tecnológico de Tepeaca.

Marycarmen Téllez Gutiérrez
Médico Escolar

Sello

INSTITUTO TECNOLÓGICO SUPERIOR DE TEPEACA

INSTITUTO TECNOLÓGICO SUPERIOR DE TEPEACA

REPORTE DE AVANCES TRIMESTRAL
DEL PROGRAMA PRESUPUESTARIO
E028 EDUCACIÓN SUPERIOR EN INSTITUTOS TECNOLÓGICOS

EJERCICIO	**2025**
TRIMESTRE	**Primero (ene-mar)**

Actividad 2.4: Ejecución de campañaas de promoción a la salud y prevención de las adicciones enfocado a la comunidad estudiantil.

Indicador: Número de campañas de promoción de la salud y prevención de las adicciones ejecutadas.

INFORME DE ACTIVIDADES

Dentro del departamento del Servicio médico en el Instituto Tecnológico Superior de Tepeaca se realizan distintas actividades entre ellas la impartición de pláticas y talleres, durante el primer trimestre se realizaron platicas y talleres orientados a la prevención de adicciones trabajando con las siguientes carreras, Ingeniería Industrial, Ingeniería en Tecnología de la Información y Comunicaciones, Gastronomía del instituto Tecnológico Superior de Tepeaca, con la finalidad de hacer concientización en la comunidad estudiantil sobre los riesgos de consumo de sustancias nocivas a la salud. Se beneficiaron a 57 estudiantes de las cuales con 27 mujeres y 30 hombres. El servicio médico llevo a cabo platicas y talleres que ayudan a la comunidad estudiantil a promover hábitos higiénico- dietéticos que influyen en la salud preventiva, obteniendo participación efectiva por parte de los estudiantes de la comunidad tecnológica y para que de esta manera se haga concientización sobre el consumo de sustancias nocivas.



Foto 1. Platica Prevención de adicciones TICS, aula 9B. 07/Febrero/2025



Foto 2. Platica Prevención de Adicciones con IND aula 11. 18/Febrero/2025

INSTITUTO TECNOLÓGICO SUPERIOR DE TEPEACA

REPORTE DE AVANCES TRIMESTRAL
DEL PROGRAMA PRESUPUESTARIO
E028 EDUCACIÓN SUPERIOR EN INSTITUTOS TECNOLÓGICOS

EJERCICIO	**2025**
TRIMESTRE	**Primero (ene-mar)**



Foto 3. Taller 0 muertes por alcohol al volante alumnos de la carrera de Gastronomia.Act. " Reflejos" 20/ marzo/2025



Foto 4. Taller 0 muertes por alcohol al volante, alumnos Gastronomía, Act. "Visión de Túnel" 20/Marzo/2025

No.	Actividad	Lugar	Fecha
1	Prevención de adicciones	ITST	7/Febrero/2025 18/Febrero/2025 20/Marzo/2025
2	Taller 0 muertes por alcohol al volante	ITST	21/Febrero/2025

No. total de Hombres	No. total de Mujeres	Total
30	27	57

Marycarmen Téllez Gutiérrez
Médico General del Instituto

INSTITUTO TECNOLÓGICO SUPERIOR DE TEPEACA

Instituto Tecnológico Superior de Tepexi de Rodríguez
Dirección General
Subdirección de Planeación y Vinculación
Servicio Médico

Tepexi de Rodríguez, Puebla, 27/marzo/2025
Oficio No. ITSTR/SPV/DPPYE/010/2025
Asunto: Entrega de Indicadores PP-E028 2025.

LIC. FABIOLA SÁNCHEZ BARRERA
ENCARGADA DEL DEPARTAMENTO DE PLANEACIÓN,
PROGRAMACIÓN Y EVALUACIÓN.
INSTITUTO TECNOLÓGICO SUPERIOR DE TEPEXI DE RODRÍGUEZ
PRESENTE

En seguimiento a su similar Oficio No. ITSTR/SPV/DPPE/023/2025, a través de este medio se hace entrega de las evidencias que dan cumplimiento al **Primer Trimestre Enero-Marzo del Programa Presupuestario E028 Educación Superior en Institutos Tecnológicos,** correspondientes al área del Departamento de Vinculación, de acuerdo con lo siguiente:

- Actividad 2.4: Ejecución de campañas de promoción a la salud y prevención de las adicciones enfocado a la comunidad estudiantil.

Sin otro particular por el momento, quedo a sus órdenes para atender las dudas o comentarios que tengan al respecto.

ATENTAMENTE

Excelencia en Educación Tecnológica®
Educar con Humanidad

DRA. JAQUELINE CAMACHO LUNA
MÉDICO GENERAL

Gobierno del Estado de Puebla
INSTITUTO TECNOLOGICO SUPERIOR DE TEPEXI DE RODRIGUEZ
DIRECCION DE PLANEACION Y VINCULACION

C.c.p. Archivo

INSTITUTO TECNOLÓGICO SUPERIOR DE TEPEXI DE RODRÍGUEZ
PROGRAMA PRESUPUESTARIO E028 EDUCACIÓN SUPERIOR EN INSTITUTOS TECNOLÓGICOS
EJERCICIO FÍSCAL 2025

Actividad: 2.4

Resumen Narrativo: Ejecución de campañas de promoción a la salud y prevención de las adicciones enfocado a la comunidad estudiantil.

Indicador: Número de campañas de promoción de la salud y prevención de las adicciones ejecutadas.

Definición del indicador: Mide el número de campañas de promoción a la salud y prevención de las adicciones enfocado a la comunidad estudiantil

Tipo de meta: Absoluta
Frecuencia de medición: Trimestral
Meta institucional: 8
Unidad de medida: Campaña

Programado	Ene	Feb	Mar	Abr	May	Jun	Jul	Ago	Sep	Oct	Nov	Dic	Meta
			2			2			2			2	8
Realizado	**Ene**	**Feb**	**Mar**	**Abr**	**May**	**Jun**	**Jul**	**Ago**	**Sep**	**Oct**	**Nov**	**Dic**	**Meta**
			2										2

Rango de edad	Hombres	Mujeres	Total	¿Incluye población indígena?
0-18			0	Si
19-30			0	
31-40			0	
41-50			0	No
Más de 50			0	
No específico	9	13	22	
Total	9	13	22	

Justificación del responsable de la información
Dentro del Primer Trimestre se realizaron 2 actividades que tiene el objetivo de cubrir con las campañas de promoción a la salud y prevención a las adicciones. Para que la comunidad estudiantil tenga la información necesaria para tener una vida más saludable.

Gobierno del Estado de Puebla
INSTITUTO TECNOLOGICO SUPERIOR DE TEPEXI DE RODRIGUEZ
SUBDIRECCION DE PLANEACION Y VINCULACION

Dra. Jaqueline Camacho Luna
Médico General

INSTITUTO TECNOLÓGICO SUPERIOR DE INSTITUTO TECNOLÓGICO SUPERIOR DE TEPEXI DE RODRÍGUEZ

REPORTE DE AVANCES TRIMESTRAL
DEL PROGRAMA PRESUPUESTARIO
E028 EDUCACIÓN SUPERIOR EN INSTITUTOS TECNOLÓGICOS

EJERCICIO	**2025**
TRIMESTRE	**Primero (ene-mar)**

Actividad 2.4: Ejecución de campañas de promoción a la salud y prevención de las adicciones enfocado a la comunidad estudiantil.

Indicador: Número de campañas de promoción de la salud y prevención de las adicciones ejecutadas.

INFORME DE ACTIVIDADES

Se realiza una campaña con la comunidad estudiantil sobre las "Infecciones de vías respiratorias agudas", creando conciencia de los cuidados que se deben tener y en caso de darle un correcto tratamiento pueden tener complicaciones en oído, nariz y garganta. Se utilizo como lema: Con tos y catarro, ¡Hay que tener cuidado!



Campaña de Infecciones de vías respiratorias agudas. Febrero, 2025



Campaña de Infecciones de vías respiratorias agudas. Febrero, 2025

Se realiza una campaña de concientización con la comunidad estudiantil sobre las "Infecciones de transmisión sexual de interés epidemiológico en México.", dando a conocer los datos más relevantes, causando así conciencia de la prevención.



Campaña de Infecciones de transmisión sexual de interés epidemiológico en México. Febrero, 2025



Campaña de Infecciones de transmisión sexual de interés epidemiológico en México. Febrero, 2025

No.	Actividad	Lugar	Fecha
1	Infecciones de vías respiratorias agudas	Centro de Cómputo	06/02/2025
2	Infecciones de transmisión sexual de interés epidemiológico en México.	Auditoria del I.T.S.T.R.	19/02/2025

No. total de Hombres	No. total de Mujeres	Total
9	13	22

Con la difusión de las estas campañas antes mencionadas se busca que el comportamiento y conciencia de la comunidad estudiantil crezca dando pauta a buscar temas de interés que puedan ser de gran beneficio para la comunidad.

Responsable

Gobierno del Estado de Puebla
INSTITUTO TECNOLOGICO SUPERIOR DE TEPEXI DE RODRIGUEZ
SUBDIRECCION DE PLANEACION Y VINCULACION

Dra. Jaqueline Camacho Luna

Médico General

Instituto Tecnológico Superior de Teziutlán
Consultorio médico

Teziutlán, Puebla, 03/abril/2025
Oficio No. SM.007.2025

Asunto: Evidencias
ene-mar 2025 Act. 2.4

EDGAR ABURTO VALDEZ
SUBDIRECTOR DE PLANEACIÓN
ENLACE DIRECTIVO DEL SISTEMA ESTATAL DE EVALUACIÓN
PRESENTE

Por este medio le envío un cordial saludo y a su vez, le hago entrega de las evidencias correspondientes al Programa Presupuestario E028 Educación Superior en Institutos Tecnológicos, mismo que se menciona a continuación:

ACTIVIDAD	INDICADOR
Act. 2.4 Ejecución de campañas de promoción a la salud y prevención de las adicciones enfocado a la comunidad estudiantil.	Número de campañas de promoción de la salud y prevención de las adicciones ejecutadas

Sin otro en particular, me despido de Usted.

A T E N T A M E N T E
Excelencia en Educación Tecnológica®
La Juventud de hoy, Tecnología del mañana®

PAULINA MELGAREJO SIMERMAN
MÉDICO ESCOLAR

ITST
INSTITUTO TECNOLÓGICO SUPERIOR DE TEZIUTLÁN
SERVICIO MÉDICO

ccp. Archivo

INSTITUTO TECNOLÓGICO SUPERIOR DE TEZIUTLÁN

PROGRAMA PRESUPUESTARIO E028 EDUCACIÓN SUPERIOR EN INSTITUTOS TECNOLÓGICOS

EJERCICIO FISCAL 2025

Actividad: 2.4

Resumen Narrativo: Ejecución de campañas de promoción a la salud y prevención de las adicciones enfocado a la comunidad estudiantil.

Indicador: Número de campañas de promoción de la salud y prevención de las adicciones ejecutadas.

Definición del indicador: Mide el número de campañas de promoción a la salud y prevención de adicciones enfocado a la comunidad estudiantil

Tipo de meta: Absoluta

Frecuencia de medición: Trimestral

Meta institucional: 4

Unidad de medida: Campaña

Programado	Ene	Feb	Mar	Abr	May	Jun	Jul	Ago	Sep	Oct	Nov	Dic	Meta
			1			1			1			1	4
Realizado	**Ene**	**Feb**	**Mar**	**Abr**	**May**	**Jun**	**Jul**	**Ago**	**Sep**	**Oct**	**Nov**	**Dic**	**Meta**
			1										1

Rango de edad	Hombres	Mujeres	Total	¿Incluye población indígena?
0-18	19	1	20	Si
19-30	78	84	162	
31-40			0	
41-50			0	No
Más de 50			0	
No específico			0	
Total	97	85	182	

Justificación del responsable de la información
Con motivo del “Día internacional de la obesidad” se solicitó el apoyo de la Jurisdicción sanitaria número 3 con sede en Zacapoaxtla para llevar a cabo una campaña de promoción y prevención a la salud, la cual consto de dos pláticas con los títulos: "Obesidad" y "Alimentación sostenible". Se llevaron a cabo valoraciones nutricionales y entrega de planes alimenticios asi como también se llevó a cabo una activación física con el fin de invitar a integrar el ejercicio en nuestra rutina diaria.

PAULINA MELGAREJO SIMERMAN
MÉDICO ESCOLAR

ITST
INSTITUTO TECNOLÓGICO SUPERIOR DE TEZIUTLÁN
SERVICIO MÉDICO

TEC de Teziutlán	**INSTITUTO TECNOLÓGICO SUPERIOR DE TEZIUTLÁN**
	REPORTE DE AVANCES TRIMESTRAL DEL PROGRAMA PRESUPUESTARIO E028 EDUCACIÓN SUPERIOR EN INSTITUTOS TECNOLÓGICOS

EJERCICIO	**2025**
TRIMESTRE	**Primero (ene-mar)**

Actividad 2.4: Ejecución de campañas de promoción a la salud y prevención de las adicciones enfocado a la comunidad estudiantil.

Indicador: Número de campañas de promoción de la salud y prevención de las adicciones ejecutadas.

INFORME DE ACTIVIDADES

Con motivo del "Día internacional de la obesidad" se solicitó el apoyo de la Jurisdicción sanitaria número 3 con sede en Zacapoaxtla para llevar a cabo una campaña de promoción y prevención a la salud, la cual consto de las siguientes actividades:

Actividad	Horario	Instalaciones del ITST
Plática conmemorativa al Día mundial de la obesidad - Obesidad - Alimentación sostenible	10:00 – 11:30 horas	Aula Magna
Valoraciones nutricionales y entrega de planes alimenticios.	10:00 – 13:00 horas	Canchas techadas
Activación física	12:00 – 13:00 horas	Canchas techadas

EVIDENCIA FOTOGRÁFICA



Platicas: Obesidad y Alimentación sostenible
03/2025



Participación de 77 alumnos de las carreras: Ingeniería en Sistemas computacionales e Ingeniería en Gestión empresarial.
03/2025

TEC de Teziutlán	**INSTITUTO TECNOLÓGICO SUPERIOR DE TEZIUTLÁN**
	REPORTE DE AVANCES TRIMESTRAL DEL PROGRAMA PRESUPUESTARIO E028 EDUCACIÓN SUPERIOR EN INSTITUTOS TECNOLÓGICOS

EJERCICIO	**2025**
TRIMESTRE	**Primero (ene-mar)**



Activación física con la participación de 49 alumnos
03/2025



Toma de peso, talla y cálculo de IMC a cada paciente
03/2025



Valoración nutricional y entrega de planes alimenticios
03/2025



Personal encargado de la Campaña de salud y promoción a la salud.
03/2025

No.	Actividad	Lugar	Fecha
1	Plática conmemorativa: “Día Internacional de la Obesidad”.	Instituto Tecnológico superior de Teziutlán	04/03/2025
2	Valoraciones nutricionales y entrega de planes alimenticios	Instituto Tecnológico superior de Teziutlán	04/03/2025
3	Activación física	Instituto Tecnológico superior de Teziutlán	04/03/2025

No. total de Hombres	No. total de Mujeres	**Total**
97	85	182

CONCLUSIÓN

Con el fin de prevenir y mitigar la prevalencia de la Obesidad en la población del Instituto, se trabajó en la concientización sobre la importancia de llevar cabo una alimentación balanceada guiándonos en el plato del buen comer y la jarra del buen beber, a partir de las valoraciones antropométricas realizadas se establecieron planes nutricionales individualizados y se recomendó la integración de la actividad física en nuestra rutina diaria como una herramienta de prevención de enfermedades crónico-degenerativas.

Responsable



Paulina Melgarejo Simerman
Medico escolar



Tlatlauquitepec, Puebla, 19/marzo/2025
OFICIO No. 005/SM/2025
Asunto: PP E028
primer trimestre 2025

ANA PAULINA CÁRCAMO MARTÍNEZ
SUBDIRECTORA DE PLANEACIÓN Y VINCULACIÓN
DEL INSTITUTO TECNOLÓGICO SUPERIOR DE
TLATLAUQUITEPEC
PRESENTE

Con un atento y respetuoso saludo, sirva el presente para hacer entrega de la Act. 2.4, correspondiente al primer trimestre enero-marzo, del ejercicio fiscal 2025 de las actividades que fueron establecidas en el PP 2025, de las áreas que están a nuestro cargo.

ACTIVIDAD/INDICADOR	DESCRIPCION	PROGRAMACION	REALIZADO
2.4	Ejecución de campañas de promoción a la salud y prevención de adicciones enfocado a la comunidad estudiantil.	4	4

Agradeciendo de antemano la atención prestada, quedo a sus apreciables órdenes.

A T E N T A M E N T E
Excelencia en Educación Tecnológica®
Forjando emprendedoras y emprendedores que trascienden

ITSTL Tlatlauquitepec
Instituto Tecnológico Superior De Tlatlauquitepec
SERVICIO MÉDICO

C. YISSEL LOPEZ CARMONA
SERVICIO MEDICO DEL INSTITUTO
TECNOLÓGICO SUPERIOR DE
TLATLAUQUITEPEC

ITSTL Tlatlauquitepec
Instituto Tecnológico Superior De Tlatlauquitepec
SERVICIO PSICOLÓGICO

C. MARICELA MUNGUÍA PÉREZ
SERVICIO PSICOLOGICO DEL INSTITUTO
TECNOLOGICO SUPERIOR DE
TLATLAUQUITEPEC

INSTITUTO TECNOLÓGICO SUPERIOR DE TLATLAUQUITEPEC
PROGRAMA PRESUPUESTARIO E028 EDUCACIÓN SUPERIOR EN INSTITUTOS TECNOLÓGICOS
EJERCICIO FÍSCAL 2025

Actividad: 2.4

Resumen Narrativo: Ejecución de campañas de promoción a la salud y prevención de las adicciones enfocado a la comunidad estudiantil.

Indicador: Número de campañas de promoción de la salud y prevención de las adicciones ejecutadas.

Definición del indicador: Mide el número de campañas de promoción a la salud y prevención de las adicciones enfocado a la comunidad estudiantil

Tipo de meta: Absoluta

Frecuencia de medición: Trimestral

Meta institucional: 16

Unidad de medida: Campaña

Programado	Ene	Feb	Mar	Abr	May	Jun	Jul	Ago	Sep	Oct	Nov	Dic	Meta
			4			4			4			4	16
Realizado	**Ene**	**Feb**	**Mar**	**Abr**	**May**	**Jun**	**Jul**	**Ago**	**Sep**	**Oct**	**Nov**	**Dic**	**Meta**
			4										4

Rango de edad	Hombres	Mujeres	Total	¿Incluye población indígena?
0-18	113	102	215	**Si**
19-30	207	176	383	
31-40	2	2	4	
41-50	1	3	4	**No**
Más de 50	0	0	0	
No específico	0	0	0	
Total	323	283	606	

Justificación del responsable de la información

La prevención y promoción de la salud es fundamental para un desarrollo sano e integral para el ser humano, por ello se pone en práctica la realización de dichas actividades, haciendo conciencia a los y las alumnas del Instituto Tecnológico Superior de Tlatlauquitepec, haciendo un cambio en hábitos para erradicar algún problema futuro en nuestra salud. La salud física y mental afecta cada día de nuestro contexto, es por eso que se implementan acciones que contribuyen a mantenernos en un estado saludable, tanto en el aspecto mental como físico.

Yissel López Carmona
Responsable del Servicio Medico

Maricela Munguía Pérez
Servicio Psicollogico

INSTITUTO TECNOLÓGICO SUPERIOR DE TLATLAUQUITEPEC

REPORTE DE AVANCES TRIMESTRAL DEL PROGRAMA PRESUPUESTARIO
E028 EDUCACIÓN SUPERIOR EN INSTITUTOS TECNOLÓGICOS

EJERCICIO	**2025**
TRIMESTRE	**Primero (ene-mar)**

Actividad 2.4: Ejecución de campañas de promoción a la salud y prevención de las adicciones enfocado a la comunidad estudiantil.

Indicador: Número de campañas de promoción de la salud y prevención de las adicciones ejecutadas.

INFORME DE ACTIVIDADES

Se realizó la conmemoración del día Mundial de la Obesidad concientizando a alumnos y personal sobre la importancia del consumo de alimentos saludables, incentivándola realización de ejercicio al menos 30 minutos diarios. Se dio apertura a la Jornada de Salud Visual en convenio con Ópticas Visión Center, la cual tuvo una duración de 3 días, a alumnos y personal interesado. La prevención de la salud es importante en el ámbito educativo para el bienestar integral de nuestros estudiantes, es por eso que se realizó una plática, “Experiencia de vida” para la prevención de adicciones, incentivando las habilidades necesarias para evitar el consumo de sustancias psicoactivas, así mismo aunando a su desarrollo saludable se llevó a cabo el evento Ambientes Saludables: Acorazado enamorado, en el cual se promueve un ambiente saludable para la convivencia, valores e integridad de los estudiantes, evitando el consumo de sustancias nocivas.



Imagen 1 Ambientes Saludables Acorazado Enamorado 14/02/2025



Imagen 2 Experiencias de vida, para la prevención de adicciones28/02/2025

EJERCICIO	2025
TRIMESTRE	Primero (ene-mar)



Imagen 3 Día mundial de la obesidad
04/03/2025



Imagen 4 Jornada de salud visual
13/03/2025

No.	Actividad	Lugar	Fecha
1	Ambientes saludables: acorazado enamorado	Explanada	14/02/2025
2	Experiencia de vida, para la prevención de adicciones	Instituto	28/02/2025
3	Día Mundial de la Obesidad	Lobby	04/03/2025
4	Jornada de Salud Visual	Lobby	13,14 y 15/03/2025

No. total de Hombres	No. total de Mujeres	**Total**
323	283	606

EJERCICIO	2025
TRIMESTRE	Primero (ene-mar)

La prevención y promoción de la salud es fundamental para un desarrollo sano e integral para el ser humano, por ello se pone en práctica la realización de dichas actividades, haciendo conciencia a los y las alumnas del Instituto Tecnológico Superior de Tlatlauquitepec, haciendo un cambio en hábitos para erradicar algún problema futuro en su salud.

Yissel López Carmona.

Responsable de Servicio Médico.

Maricela Munguía Pérez

Servicio Psicológico

Ciudad Lázaro Cárdenas, Venustiano Carranza, Pue. 25/Marzo/2025

Oficio No. DDA/043/2025

Asunto: Entrega de Informe de Actividades PP 2025

GRISEL MONROY MEDINA
JEFA DEL DEPTO. DE PLANEACIÓN, PROGRAMACIÓN Y EVALUACIÓN
Y ENLACE OPERATIVO DEL PROGRAMA PRESUPUESTARIO
INSITUTO TECNOLÓGICO SUPERIOR DE VENUSTIANO CARRANZA
PRESENTE

Por este medio reciba un atento saludo y al mismo tiempo me permito entregar el informe del Programa Presupuestario 2025, de la Actividad 2.4 Ejecución de campañas de promoción a la salud y prevención de las adicciones enfocado a la comunidad estudiantil, con el indicador: Número de campañas de promoción a la salud y prevención de las adicciones ejecutadas; así como también de la carátula correspondiente a la actividad antes mencionada para el primer trimestre 2025. El cual me permito informar que se cumplió con la establecido en tiempo y forma.

Sin otro particular, quedo a sus órdenes para cualquier duda o aclaración.

A T E N T A M E N T E
Excelencia en Educación Tecnológica®
"Calidad, Ciencia e Innovación para el Desarrollo y Crecimiento de la Nación"

MIGUEL ANGEL LÓPEZ HERNANDEZ
DEPARTAMENTO DE DESARROLLO ACADÉMICO

SEP
Instituto Tecnológico Superior de Venustiano Carranza
Clave: 21EIT100SP
DEPARTAMENTO DE DESARROLLO ACADEMICO

Las firmas aquí contenidas se emiten para control interno de conformidad con lo establecido en los artículos 1, 49, 50, 56, 58, 59, 67 de la Ley Orgánica de la Administración Pública del Estado de Puebla; 2, 5, 8, 9, 17 y 18 de la Ley de Entidades Paraestatales del Estado de Puebla; 1, 3, 4, 5 fracción II, 9 fracción IX, 11, 13 y 14 del Decreto del Honorable Congreso del Estado, por virtud del cual crea el Organismo Público Descentralizado denominado "Instituto Tecnológico Superior de Venustiano Carranza"; 5, 6 fracción II y último párrafo, y 8 del Reglamento Interior del Instituto Tecnológico Superior de Venustiano Carranza; debiendo destacar que la estructura y distribución de competencias del Organismo, de cada una de sus unidades administrativas y de los servidores públicos que las integran en términos de los ordenamientos aplicables, representa un criterio de orden y serán la base para el control de procesos, la toma de decisiones y la determinación de responsabilidades, pero eso no excluye a cada uno de responsabilidad, de tal forma que la individualización de la competencia constituirá el sustento para la individualización de las imputaciones, responsabilidades y en su caso, sanciones y las demás consecuencias atribuibles al incumplimiento de los principios de legalidad, honradez, lealtad, imparcialidad y eficiencia que rigen el servicio público.

Elaboró:
Miguel Angel López Hernández
Encargado del Departamento de Desarrollo Académico

ccp. Subdirección Académica
Archivo
MALH

INSTITUTO TECNOLÓGICO SUPERIOR DE VENUSTIANO CARRANZA

PROGRAMA PRESUPUESTARIO E028 EDUCACIÓN SUPERIOR EN INSTITUTOS TECNOLÓGICOS

EJERCICIO FÍSCAL 2025

Actividad: 2.4

Resumen Narrativo: Ejecución de campañas de promoción a la salud y prevención de las adicciones enfocado a la comunidad estudiantil.

Indicador: Número de campañas de promoción de la salud y prevención de las adicciones ejecutadas.

Definición del indicador: Mide el número de campañas de promoción a la salud y prevención de las adicciones enfocado a la comunidad estudiantil

Tipo de meta: Absoluta

Frecuencia de medición: Trimestral

Meta institucional: 4

Unidad de medida: Campaña

Programado	Ene	Feb	Mar	Abr	May	Jun	Jul	Ago	Sep	Oct	Nov	Dic	Meta
			1			1			1			1	4
Realizado	**Ene**	**Feb**	**Mar**	**Abr**	**May**	**Jun**	**Jul**	**Ago**	**Sep**	**Oct**	**Nov**	**Dic**	**Meta**
			1										1

Rango de edad	Hombres	Mujeres	Total	¿Incluye población indígena?
0-18			0	Si
19-30			0	
31-40			0	
41-50			0	No
Más de 50			0	
No específico	16	24	40	
Total	16	24	40	

Justificación del responsable de la información

La conferencia sobre "El manejo positivo del estrés y la ansiedad" tuvo un impacto favorable en los estudiantes de 2° y 4° semestre de la Ingeniería en Gestión Empresarial, permitiendo que apriendieran herramientas prácticas para identificar y gestionar el estrés académico, promoviendo un mayor bienestar emocional y mejorando su rendimiento.

SEP

Instituto Tecnológico Superior de Venustiano Carranza
Clave: 21EIT100SP
DEPARTAMENTO DE DESARROLLO ACADEMICO

Miguel Ángel López Hernández
Encargado del Departamento de Desarrollo Académico

INSTITUTO TECNOLÓGICO SUPERIOR DE VENUSTIANO CARRANZA

REPORTE DE AVANCES TRIMESTRAL
DEL PROGRAMA PRESUPUESTARIO
E028 EDUCACIÓN SUPERIOR EN INSTITUTOS TECNOLÓGICOS

EJERCICIO	**2025**
TRIMESTRE	**Primero (ene-mar)**

Actividad 2.4: Ejecución de campañas de promoción a la salud y prevención de las adicciones enfocado a la comunidad estudiantil.

Indicador: Número de campañas de promoción de la salud y prevención de las adicciones ejecutadas.

INFORME DE ACTIVIDADES

En el primer trimestre del 202, se llevó a cabo la conferencia sobre el manejo positivo del estrés y la ansiedad", impartida a estudiantes de 2° y 4° semestre del programa educativo en Ingeniería en Gestión Empresarial, con el objetivo fue brindar estrategias y herramientas prácticas para identificar, gestionar y reducir el estrés académico, promoviendo así el bienestar emocional y el rendimiento estudiantil.



Fig. 1. Platica sobre "El manejo positivo del estrés y la ansiedad"



Fig. 2. Dinámica para reducir el estrés académico.

INSTITUTO TECNOLÓGICO SUPERIOR DE VENUSTIANO CARRANZA

REPORTE DE AVANCES TRIMESTRAL DEL PROGRAMA PRESUPUESTARIO E028 EDUCACIÓN SUPERIOR EN INSTITUTOS TECNOLÓGICOS

EJERCICIO	2025
TRIMESTRE	Primero (ene-mar)



Fig. 3. Platica sobre “El manejo positivo del estrés y la ansiedad”



Fig. 4. Dinámica para reducir el estrés académico.

No.	Actividad	Lugar	Fecha
1	Conferencia “Manejo positivo del estrés y la ansiedad”	ITSVC	27/02/2025

No. total, de Hombres	No. total, de Mujeres	**Total**
16	24	40

La conferencia se llevó a acabo de manera adecuada y contó con una participación activa de los estudiantes quienes analizaron “el manejo positivo del estrés y la ansiedad”, además de compartir sus experiencias sobre el tema.

Responsable

Miguel Ángel López Hernández

Encargado del Departamento de Desarrollo Académico

ESTADOS UNIDOS MEXICANOS
SEP
Instituto Tecnológico Superior de Venustiano Carranza
Clave: 21EIT1005P
DEPARTAMENTO DE DESARROLLO ACADEMICO

Zacapoaxtla, Puebla, 01/abril/2025
ASUNTO: Medios de verificación

LIC. ANN LISSET BAÑOS MARTÍNEZ
SUBDIRECTORA DE PLANEACION Y ENLACE
DIRECTIVO DEL PROGRAMA PRESUPUESTARIO
PRESENTE

Con un respetuoso saludo y en alcance a la Evaluación de la Gestión a los Programas Presupuestarios (PP) "E028 Educación Superior en Institutos Tecnológicos" del ejercicio fiscal 2025, se adjunta al presente los medios de verificación del periodo enero-marzo, correspondiente a:

Actividad

2.4	Ejecución de campañas de promoción a la salud y prevención de las adicciones enfocado a la comunidad estudiantil.

Agradeciendo su atención a la presente, me despido.

A T E N T A M E N T E
Excelencia en Educación Tecnológica
"Hacia la excelencia, con calidez humana y calidad integral"

S.E.P. I.T.S. ZACAPOAXTLA CONSULTORIO MEDICO

MONSERRAT NAYELI MONREAL CHINO
MEDICO ESCOLAR

Educación
Secretaría de Educación Pública

TECNOLÓGICO NACIONAL DE MÉXICO

Educación
Secretaría de Educación

INSTITUTO TECNOLÓGICO SUPERIOR DE ZACAPOAXTLA

PROGRAMA PRESUPUESTARIO E028 EDUCACIÓN SUPERIOR EN INSTITUTOS TECNOLÓGICOS

EJERCICIO FÍSCAL 2025

Actividad:	2.4
Resumen Narrativo:	Ejecución de campañas de promoción a la salud y prevención de las adicciones enfocado a la comunidad estudiantil.
Indicador:	Número de campañas de promoción a la salud y prevención de las adicciones ejecutadas.
Definición del indicador:	Mide el número de campañas de promoción a la salud y prevención de adicciones enfocado a la comunidad estudiantil.
Tipo de meta:	Absoluta
Frecuencia de medición:	Trimestral
Meta institucional:	10
Unidad de medida:	Campaña

Programado	**Ene**	**Feb**	**Mar**	**Abr**	**May**	**Jun**	**Jul**	**Ago**	**Sep**	**Oct**	**Nov**	**Dic**	**Meta**
			3			2			2			3	10
Realizado	**Ene**	**Feb**	**Mar**	**Abr**	**May**	**Jun**	**Jul**	**Ago**	**Sep**	**Oct**	**Nov**	**Dic**	**Meta**
			3										3

Rango de edad	**Hombres**	**Mujeres**	**Total**	**¿Incluye población indígena?**
0-18	37	41	78	**Si**
19-30	119	148	267	
31-40			0	
41-50	12	10	22	**No**
Más de 50			0	
No específico			0	
Total	168	199	367	

Justificación del responsable de la información
Se realizó una platica sobre "Prevención de embarazos", Se realizó una "Jornada de Vacunación Covid", donde estuvieron aplicando la vacuna Sputnik y se llevo a cabo una ponencia sobre "Primeras intervenciones en quemaduras y heridas punzocortantes"

Monserrat Nayeli Monreal Chino
Médico Escolar

S.E.P.
I.T.S.
ZACAPOAXTLA
CONSULTORIO
MEDICO

"Hacia la excelencia, con calidez humana y calidad Integral"

INSTITUTO TECNOLÓGICO SUPERIOR DE ZACAPOAXTLA

REPORTE DE AVANCES TRIMESTRAL DEL PROGRAMA PRESUPUESTARIO E028 EDUCACIÓN SUPERIOR EN INSTITUTOS TECNOLÓGICOS

EJERCICIO	**2025**
TRIMESTRE	**Primero (enero-marzo)**

Actividad 2.4: Ejecución de campañas de promoción a la salud y prevención de las adicciones enfocado a la comunidad estudiantil.

Indicador: Número de campañas de promoción de la salud y prevención de las adicciones ejecutadas.

INFORME DE ACTIVIDADES

Con el propósito de seguir las metas establecidas y de acuerdo a las necesidades de la población del ITSZ, se han promovido actividades en la modalidad presencial y semipresencial durante el periodo ya mencionado, las campañas de promoción a la salud están dirigidas a toda la población de esta institución.



Imagen 1. "Ponencia: Prevención de embarazos", febrero 2025



Imagen 2. "Ponencia: Prevención de embarazos", febrero 2025



Imagen 3. "Jornada de vacunación", marzo 2025.

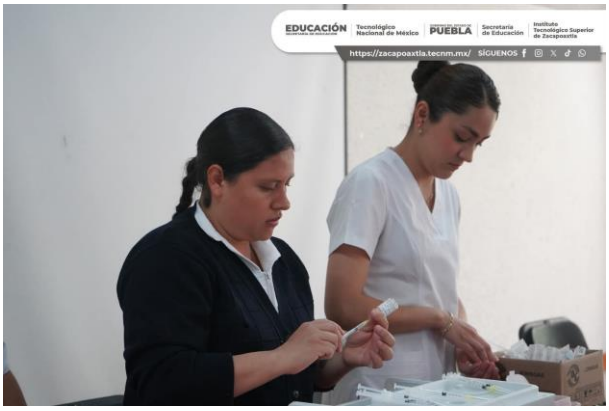

Imagen 4. "Jornada de vacunación", marzo 2025



Imagen 5. "Atención de heridas", marzo 2025.



Imagen 6. "Atención de heridas", marzo 2025.

INSTITUTO TECNOLÓGICO SUPERIOR DE ZACAPOAXTLA

REPORTE DE AVANCES TRIMESTRAL
DEL PROGRAMA PRESUPUESTARIO
E028 EDUCACIÓN SUPERIOR EN INSTITUTOS TECNOLÓGICOS

EJERCICIO	**2025**
TRIMESTRE	**Primero (enero-marzo)**

1. No.	Actividad	Lugar	Fecha
1	Se llevó a cabo una ponencia sobre "Prevención de embarazos", impartida por el Consultorio escolar, donde se les hablo a los estudiantes acerca de métodos de planificación familiar.	Sala Audiovisual	13 de febrero 2025
2	Se llevó a cabo la "Jornada de vacunación Covid", a toda la comunidad del ITSZ, donde se aplicó la vacuna Sputnik, además que otorgaron, pruebas de VIH y preservativos masculinos.	Sala Audiovisual	5 de marzo 2025
3	Se llevó a cabo una plática con el tema "1ras intervenciones en quemaduras y heridas punzocortantes", a los alumnos de la Lic.Gastronomía, impartida por la Dra. Abril Santos Hernández, para capacitar a los estudiantes en caso de accidentes en su área de trabajo.	Sala audiovisual	22 de marzo 2024

No. total de Hombres	No. total de Mujeres	Total
168	199	367

Las actividades realizadas por el consultorio médico, buscar cumplir las metas establecidas, a la par de generar un impacto positivo en la población beneficiada; las campañas se continúan realizando

Responsable

Monserrat Nayeli Monreal Chino
Medico Escolar

S.E.P.
I.T.S.
ZACAPOAXTLA
CONSULTORIO
MEDICO